Diario Carioca

Director: J. E. DE MACEDO SOARES

Anno II — Numero 394 | RIO DE JANEIRO, DOMINGO, 3 NOVEMBRO DE 1929 | Numero avulso 100 reis

O governo paulista abarbado com os compromissos de vultosa transacção do ex-presidente do Instituto do Café

Corre com muita insistencia, em S. Paulo, que, nos ultimos dias de sua gestão na secretaria da Fazenda e na presidencia do Instituto do Café, daquelle Estado, o sr. Rollim Telles comprou, para o Instituto, 800.000 saccas de café. O prazo do pagamento dessa grande partida vence — ainda segundo a versão corrente — no começo de dezembro proximo. E a avultada somma correspondente ao montante daquella transacção constitue, neste momento, como é facil comprehender, um dos mais sérios pesadelos do governo paulista, que não sabe onde buscar o dinheiro necessario para o pagamento.

Um incendio que causa um prejuizo de mil contos de réis

BELEM, 2 (A. B.) — O incendio que destruiu completamente a serraria Tavares Barbosa & Irmão causou prejuizos totaes á fabrica Guaraná Simões, ás officinas Saphyra e á Typographia Guttemberg.

Os prejuizos da fabrica Guaraná Simões são calculados em 500:000$000, sendo que o total dos damnos resultantes do sinistro montam a 1.000:000$000.

FOI ENCERRADO O INQUERITO NA ALFANDEGA DE SANTOS

SANTOS, 2 (A. B.). — Estão encerrados os inqueritos instaurados pela Inspectoria da Alfandega, para apurar irregularidades verificadas em varias notas de importação, relativas a sonegação de direitos aduaneiros.

O inspector da Alfandega, em consequencia, intimou as seguintes firmas a se defenderem no prazo de 48 horas, como responsaveis pelas irregularidades apontadas no relatorio do sr. Ricardo Mendes Gonçalves, conferente e presidente do inquerito: Sonksn, Irmão & Cia., J. Cintra Gorginho & Cia., Henrique Ficher & Cia., Emilio von Koenber, Theodor Weber, Fagundes Hodge & Cia., Irmãos Molatlé, Amaral & Irmão, Nagib Chohti & Cia. e José Kalil & Irmão.

Todas essas firmas são estabelecidas na capital do Estado.

Foram tambem intimadas a apresentar sua defesa, dentro de 15 dias, os seguintes commerciantes: Ansarah & Irmão, Edgard da Silva Marques, Luiz Henrique Klemaul, Luiz Mathias de Araujo Carvalho, José Esteves Ribeiro, Oswaldo Rodrigues da Cunha, Martins Evangelista de Lima, Raul Alberto Cyrillo, Eustachio Teixeira Leonil, Octavio da Silva Bittencourt e Octavio de Lara Campos.

VAE SE REALIZAR A "TARDE DA AVIAÇÃO" EM SANTOS

SANTOS, 2 (A. B.) — No prado do Jockey Club realizar-se-á amanhã aqui uma "tarde de aviação", em beneficio das instituições de caridade locaes.

Tomarão parte nas provas os aviadores Reynaldo Gonçalves e Russo, com o concurso dos srs. Charles Artor, acrobata, e Gennaro Maddaluno, paraquedista.

O candidato senatorial do povo carioca

O deputado Salles Filho adopta a candidatura do senhor J. J. Seabra á representação senatorial do Districto

O deputado Salles Filho, cujo contacto constante com o espirito popular lhe permitte sempre perceber as tendencias e os desejos da verdadeira opinião publica, acaba de ter uma

Sr. J. J. Seabra

atitude que será certamente acolhida com enthusiasmo pelo eleitorado da nossa cidade. O representante carioca na Camara dirigiu hontem ao sr. J. J. Seabra uma carta concitando-o a candidatar-se á vaga da renovação do terço do Senado. Nessa missiva, o sr. Salles Filho communica ao illustre veterano das grandes lutas da democracia que elle e os seus amigos do Districto Federal irão suffragar o nome de J. J. Seabra no pleito de primeiro de março. Accrescenta o deputado carioca que o seu amigo, intendente sr. Dormund Martins, está resolvido a apoiar a sua iniciativa, levando tambem ás urnas os votos dos seus amigos em favor da candidatura senatorial do eminente bahiano, a quem o Rio de Janeiro deve tantos e tão inesqueciveis serviços.

A idéa em boa hora adoptada pelo deputado Salles Filho é daquellas que traz em si mesma a promessa segura de victoria. Apresentada ao eleitorado carioca por quem é portador de um mandato tão autorizado, do povo desta cidade, como o sr. Salles Filho, a candidatura senatorial do sr. J. J. Seabra surge como expressão verdadeira da vontade popular, que no pleito de março referendará, como a massa imponente dos seus suffragios, a indicação que consubstancia indiscutivelmente as aspirações da capital da Republica.

E' o seguinte o texto da carta dirigida pelo deputado Salles Filho ao sr. J. J. Seabra:

"Exmo. sr. dr. J. J. Seabra.

A coherencia de uma attitude politica, ininterruptamente mantida, embora, por vezes, com os maiores sacrificios, justifica certamente a decisão que tenho a honra de trazer ao conhecimento do eminente amigo, confiando que merecerá a sua acquiescencia.

Soldado dos mais humildes da Reacção Republicana, mas dos poucos que ainda não renegaram os principios daquella memoravel campanha de reivindicação dos direitos do povo, vejo com a mais sincera emoção, o exemplo que ora offerece o antigo e intemerato companheiro de Nilo Peçanha, guardando a mesma fé inquebrantavel nos destinos do Brasil — que animava o nosso chefe incomparavel e nos guiava nos rudes embates em que partilhamos os mais duros sacrificios. O desanimo que entibiou tantos espiritos brilhantes e o interesse que turbou tantas consciencias indecisas serviram de estimulo ao invencivel espirito do lutador, que não conhece o ocio nem o repouso — num meio em que tudo rapidamente se amolenta e se enfraquece.

Ha no Districto Federal, ninguem o desconhece, numerosos politicos dignos de serem depositarios e representantes do genio de uma população, cujo ardor civico deve constituir o maior orgulho de todos os brasileiros; mas tambem não se contesta que entre os que têm a honra da investidura do mandato eleitoral, nem um excede as proporções gigantescas das grandes virtudes moraes e civicas do nome de José Joaquim Seabra. Com elle ninguem procura medir-se; todos o acatam; todos o sentem maior e, no proprio pleito em que foi eleito, pela segunda vez, o eleitorado o sagrou o primeiro — por assignalada maioria entre todos.

No proximo primeiro de março, a capital da Republica vae escolher seu representante no Senado Federal; que outro nome mais indicado para ser, ali, o interprete legitimo de seus anseios, de suas aspirações, de suas queixas e, sobretudo, dessa altivez indomita que tudo arrosta, que tudo soffre, mas que não se curva e nem se curvou jamais á prepotencia e ao despotismo?

Nas épocas de agitação politica, como a que ora atravessamos, é commum verem-se nivelados valores que nunca se poderiam confundir, não sendo pequeno o numero dos que se aproveitam do momento para surgir á tona dos acontecimentos, beneficiando dessa confusão em que outros mergulham de modo verdadeiramente incomprehensivel. Ha, comtudo, no seio da sociedade figuras immutaveis que exercem, nesses momentos, o papel que os pharóes representam para o navegante nos mares revoltos. Nas mutações imprevistas do nosso scenario politico, o meu eminente amigo está, onde estava, firme nas suas idéas e desassombrado nas suas atitudes. Entendo que o eleitorado da nossa cidade não poderá escolher melhor representante, nem servidor mais dedicado e leal que o meu preclaro amigo e, por isso, venho communicar-lhe, confiado no apoio e na confiança de meus amigos, que suffragaremos o seu honrado nome na proxima renovação do terço do Senado. Não creio que essa resolução tenha sido influenciada pela bondosa estima que me dispensa; ella nasce, sem duvida, do coração, mas visa, antes de tudo, um ideal de justiça e um ardente desejo de servir aos interesses dos nossos concidadãos. Tenho ainda a grande

Sr. Salles Filho

satisfação de informar, devidamente autorizado, ao prezado amigo, que essa iniciativa terá nas urnas o apoio do nosso commum amigo o illustre intendente Dormund Martins, cujo prestigio maior brilho emprestará, sem duvida, á grande victoria que vae aureolar o seu digno nome".

Atto. amo. e admor.

SALLES FILHO

Prejudicada por fortissimas chuvas a lavoura maranhense

MARANHÃO, 2 (A. B.) — Noticias chegadas de Santo Antonio de Balsas relatam os damnos causados naquella localidade por fortissima saraivada, cahida sobre a região.

As plantações soffreram particularmente, sendo que algumas dellas foram inteiramente destruidas.

Em todo o valle do rio das Balsas assignalam-se esses phenomenos meteorologicos.

PROSEGUE A RECONSTRUCÇÃO DA ESTRADA DE RODAGEM IGUAPE-SABAUNA

S. PAULO, 2 (A. B.) — Proseguem regularmente os serviços de reconstrucção da estrada de rodagem que vae de Iguape a Sabauma e se entronca mais longe com a de Pariquera-Assu'-Registo.

A Camara Municipal concorre para a reconstrucção dessa rodovia, devendo substituir por uma ponte de cimento armado a actual de madeira sobre o riacho Sorocaba.

Na embocadura da mesma estrada á margem do Valle Grande, vae ser construido um cáes de pedra.

MAIS UMA PONTE QUE SE CONSTROE NA PARAHYBA

PARAHYBA, 2 (A. B.) — Foram iniciados os trabalhos de construcção da ponte de Mulungu', em cimento armado.

Essa ponte acha-se na estrada que liga Guarabira a Alagôa Nova, a qual, pelo desenvolvimento do transito de automoveis na região é uma das mais frequentadas do Estado. A ponte virá, assim, preencher uma lacuna, ha muito tempo existente.

O PARANA' EXPORTOU TRES MIL CONTOS DE MERCADORIAS EM UMA SEMANA

CURITYBA, 2 (A. B.) — As exportações paranaenses pelos portos de Paranaguá e Antonina, no curso da semana passada, attingiram o valor total de 3.008:000$000.

Essas exportações estiveram representadas pelos seguintes productos: — 3.071 saccas de café; 1.240 metros cubicos de madeira serrada; 2.644.456 kilos de herva matte; 1.063 caixas de madeira; e 430 amarrados de cabos de vassoura.

AUGMENTA O PREÇO DA CARNE EM RECIFE

RECIFE, 2 (A. B.). — O prefeito municipal consentiu que os marchantes augmentassem para 2$200 o preço da carne verde, que vigorará por todo o mez corrente.

Pague por Cheque!

Abra uma conta em nossa Secção de

Contas Particulares

E tire da mesma as seguintes vantagens:

1. Eliminar o perigo de perder dinheiro
2. Controlar exactamente as seus gastos
3. Render seu capital juros de 4°/o ao anno

Depositos iniciaes desde Rs. 500$000

Fornecemos Talão de cheques

Informações pessoalmente ou por carta

The Royal Bank of Canada

AVENIDA RIO BRANCO, 66 a 74

Caixa Postal 309 — Rio de Janeiro

O ESCRIVÃO RECEBEU O DINHEIRO E PARTIU...

MARANHAO, 2 (A. B.) — Foi requerida a prisão do escrivão Burnett, que embarcou para destino ignorado, sem dar satisfação ás partes de quem recebera dinheiro.

EM CONTRADIÇÃO COM A ATITUDE TOMADA NA CONFERENCIA DAS REPARAÇÕES, O GOVERNO INGLEZ RECUSOU-SE A DEVOLVER O SALDO DOS BENS ALLEMÃES CONFISCADOS DURANTE A GUERRA

BERLIM, 2 (A. B.) — O governo britannico recusou de maneira definitiva, devolver o saldo das liquidações dos bens particulares allemães, confiscados ao tempo da guerra, saldo esse que se estima de doze a quinze milhões esterlinos.

As noticias de Londres dizem que o governo inglez invoca o Tratado de Versailles, mencionando devoluções que fez por actos de perdão no valor de cinco milhões e um terço, negando cathegoricamente assentimento á decisão da Conferencia dos peritos, na elaboração do Plano Young, que recommendava a devolução daquelle saldo.

O orgão official "Diplomatisch Politische Correspondenz" lastima a resolução do governo inglez, que, pondo de parte o ponto de vista estrictamente juridico, muito complicado, estava em flagrante contradicção com a atitude assumida por todos os signatarios do Tratado de Versailles, com excepção da Liberia, os quaes, como a União Sul-africana, fizeram devoluções que se elevam até 95 por cento das propriedades allemãs confiscadas, e, em menor escala, o Japão e a Italia, emquanto as demais pontencias prometteram fazel-o posteriormente, como a França.

Quanto aos actos de perdão, mencionados pelo governo inglez, elles se referiam apenas a cidadãos allemães que antes da guerra já residiam na Inglaterra ha mais de 25 annos, ou a mulheres inglezas casadas com allemães.

Muito embora, conclue o "Diplomatisch Politische Correspondenz", esteja o gabinete Trabalhista limitando na sua liberdade de acção por medidas tomadas pelo governo que o precedeu, era certamente deploravel que fizesse omissão do ponto de vista moral e das recommendações emanadas de parte da opinião publica ingleza no sentido de ser reparada a flagrante injustiça commettida e pretendesse ignorar a clara recommendação do Plano Young.

BERLIM, 2 (A. B.) — A decisão da Inglaterra, negando-se a fazer restituição do saldo da liquidação das propriedades allemãs ali confiscadas durante a guerra, causou grande surpreza e decepção nos circulos politicos e no publico em geral, sobretudo depois dos clamorosos appellos formulados por notaveis personalidades inglezas, como o ex-ministro Mac Pherson, o professor Herford e o celebre escriptor John Galsworthy, que estigmatisaram a confiscação da propriedade privada como uma volta á barbaria e como um procedimento inqualificavel.

A imprensa de Berlim allega que, na forma do Tratado de Versailles, o saldo deve ser creditado á Allemanha na conta das reparações, tanto mais que a decisão do governo inglez é contraria ao espirito do Plano Young, que visa a liquidação final como fim favoravel á creação da mutua confiança, base e garantia de toda paz.

As propriedades até agora liberadas pelo governo inglez representam sómente cinco por cento das confiscações feitas ao tempo da guerra, ao passo que se fosse continuada a liquidação já começada e se apenas se renunciasse a novas liquidações, isso modificaria muito pouco a situação em favor da Allemanha.

A proposito recordam-se as palavras do sr. Buckmaster segundo as quaes a Inglaterra se gabava sempre da sua generosidade em relação aos paizes ex-inimigos, mas ficava sempre sósinha quando se tratava dos seus particulares interesses.

PRETEXTANDO A CAPTURA DE INSUBMISSOS, PEQUENOS DESTACAMENTOS DE FORÇA FEDERAL SERÃO DISSEMINADOS POR DIFFERENTES ZONAS DE MINAS, PARA COAGIR E VIOLENTAR A OPINIÃO MINEIRA

Temos seguras informações sobre o plano de pressão que o presidente da Republica pretende exercer em Minas, pouco depois de se fechar o Congresso, ou seja nas proximidades do pleito presidencial de 1º de março.

Como se sabe, embora já decorridos varios annos de execução da lei do sorteio militar, ainda é consideravel o coefficiente de insubmissão, devido a factores notorios em que os poderes publicos ainda não quizeram attentar. Ora, sendo Minas um Estado de territorio vastissimo e, o de maior numero de habitantes, que orçam pela quinta parte da população de todo o paiz, é natural que lá estejam tambem em maior numero os insubmissos. E' exactamente a esta circumstancia que se apega o Cattete para tirar partido da situação mascarando os seus inconfessaveis propositos de violentar a opinião mineira, que quasi unanime acompanha com enthusiasmo a causa liberal.

Depois de janeiro, muitos pequenos destacamentos de força federal serão disseminados por differentes zonas de Minas, a pretexto de capturar sorteados que se esquivaram ao cumprimento do dever. Esta manobra tem dois objectivos: o primeiro é a prisão de rapazes de familias influentes, que estão realmente ao lado do P. R. M., ficando elles como refens, para serem soltos se os seus parentes suffragarem a chapa reaccionaria, ou para serem recambiados para a caserna, sujeitos a processo, se tal adhesão não se verificar; e o segundo, é procurar amedrontar, antes e no acto da eleição, a gente simples e pacata do interior, afim de afugentar das urnas o maior numero possivel de eleitores, de modo a operar-se não pequena reducção no total dos votos, que aquelle Estado póde dar aos candidatos da Alliança.

Prosiga o governo na sua campanha de violencias e represalias affrontosas. O povo de Minas dar-lhe-á a resposta nas urnas, com a altivez e a independencia civica, que é a sua mais luminosa tradição.

A grande estupidez do governo Washington — tão indigente de intelligencia e de visão politica — foi confundir o grande povo das montanhas com a meia duzia de politicos ou ex-politicos sem vergonha que os "principios do Thesouro conseguiram seduzir...

A PARAHYBA VAE TER UM HOSPITAL DE ISOLAMENTO

PARAHYBA, 2 (A. B.) — A directoria da Saude Publica abriu concurrencia para a construcção de um hospital de isolamento.

As condições estipulam que o edificio a ser construido deve moldar-se nos mais recentes exemplares desse genero de construcções observados os ensinamentos da sciencia hospitalar moderna.

GRANDE DESASTRE AUTOMOBILISTICO NA PARAHYBA

PARAHYBA, 2 (A. B.) — Na estrada de Tambau' capotou um automovel guiado pelo sr. Honorio Chaves, que teve morte immediata, por esmagamento do craneo.

O companheiro do morto, que viajava a seu lado, nada soffreu.

O desastre foi causado por excessiva velocidade.

As perseguições da oligarchia piauhyense

THEREZINA, 2 (A. B.) — O procurador geral do Estado, sr. Antonio Costa, citando falsamente um artigo do regimento do Tribunal da Relação recusou ao dez. Vaz Costa o julgamento da preliminar de incompetencia no processo que a Procuradoria move contra o sr. Giovanni Costa, juiz em Campo Maior. Os juizes da 1ª e 2ª varas, convocados para funccionar no processo, recusaram-se, não tendo comparecido tambem o juiz da 3ª vara á sessão de hontem. Nos circulos do fôro consta ter sido chamado, para assumir a presidencia dos trabalhos, o desembargador João Motta, que estava em gozo de férias e é inimigo pessoal do juiz Giovanni Costa.

EXPOSIÇÃO IBERO - AMERICANA DE SEVILHA

N. I

Li no "Jornal do Brasil" de 25 de agosto de 1929, "Postaes de longe", um artigo do bacharel Paulo Vidal, fiscal da construcção do pavilhão do Brasil na exposição Ibero Americana, curiosas apreciações sobre a nossa representação em Sevilha, e referencia aos brasileiros que a criticam e que são pelo dito bacharel qualificados de máos brasileiros.

"Eu, como fui delegado federal em Sevilha, tendo sido dispensado pelo governo por "desintelligencia" com o sr. commissario geral, estou bem claramente visado neste artigo, embora o meu nome não esteja citado.

Não pretendia vir dar explicações ao publico sobre a minha attitude, porque não queria dar publicidade ás lamentaveis occurrencias da nossa representação em Sevilha por ahi estar não como particular, mas como delegado do Brasil.

Perante o artigo do bacharel fiscal da construcção do pavilhão do Brasil, eu me vejo na necessidade de vir dizer ao publico o que se passou em Sevilha, e explicar qual foi a minha attitude para que o publico saiba se estou no numero dos máos brasileiros ou quaes são os máos brasileiros. Felizmente a verdade sempre acaba por brilhar através das trevas e no artigo do bacharel fiscal da construcção do nosso pavilhão está a condemnação formal da organização do pavilhão do Brasil, que eu presenciei e que condemnei.

O bacharel fiscal da construcção do pavilhão, Paulo Vidal, diz textualmente:

"Claro que ao inaugurar-se officialmente a exposição a 10 de maio não estava tudo prompto.

Muitos mostruarios faltavam.

Depois desta data e até fins de julho chegaram algumas centenas de volumes. Desse atrazo não cabia culpa ao commissario. Com isso, com esse poderoso reforço as installações do pavilhão foram completadas, ficaram ultimadas, e como consequencia "o aspecto interno do pavilhão é hoje outro, inteiramente diverso do que era em maio. Se nessa época a impressão era uma, ella hoje é outra inteiramente outra".

Parece-me que não pode haver affirmação mais categorica de que o nosso pavilhão em maio dava uma impressão pessima, pois se agora, conforme diz e repete o bacharel fiscal da construcção, a boa impressão que dá hoje é outra, inteiramente outra.

E' claro que em maio ella era má ou pessima, pois o opposto do que é bom é máo.

Por esta confissão do bacharel fiscal do Pavilhão do Brasil, que depois da minha partida a 16 de maio, foram ao menos, em parte, sanados os erros e as falhas da representação do Brasil em Sevilha, vejo que a minha actuação como delegado surtiu resultado. Minha condemnação á ridicula decoração do nosso pavilhão, á pessima organização dada aos mostruarios dos Estados que motivaram vehementes protestos dos delegados estaduaes, produziu os seus effeitos, porque obrigou o commissario geral a reparar os seus erros depois de ter conseguido me afastar da delegação.

Aliás eu tinha como certo de que seria sacrificado pelo governo, e quando depois dos meus protestos, tambem assignados pelo meu collega de delegação federal Jayme Abreu, e que motivaram o fechamento do pavilhão pelo nosso ministro em Madrid, dr. Luiz Guimarães, fechamento approvado tambem pelos tres delegados estaduaes presentes e que acceitou vencido o sr. commissario geral, eu requeri um inquerito ao governo para apurar a responsabilidade pelo casco do Brasil em Sevilha, terminei por estas palavras: "Requerendo este inquerito, exmo. sr. ministro, sei perfeitamente que corro o risco de ser demittido, por collocar-me em franco desaccordo com o sr. commissario geral, porém, eu me acho numa contingencia em que a salvação do decoro do Brasil, em confronto com as republicas americanas, me obriga a fazer abstracção de tudo que não seja a defesa dos interesses da minha Patria".

Eu previa que o exmo. sr. presidente da Republica, que não me conhece, e não podia fazer um juizo sobre o que se passava em Sevilha, resolveria em favor do sr. commissario geral.

Aliás não tivesse sido dispensado, a não ser que fosse mudada a ridicula decoração do pavilhão e a apresentação indigna dos mostruarios remettidos pelos estados, e organização de um bureau, sala de informações, etc., eu teria demittido, porque eu fui a Sevilha para ser delegado do Brasil e não para ganhar seis contos por mez á custa da minha vergonha e da vergonha do Brasil.

Quem assim procede, e teve a grata satisfação de receber os applausos que os que presenciavam o que era o pavilhão do Brasil em maio, no ser inaugurada a exposição, não tema a critica de opinião nacional, porque dá a prova material que foi para salvar o decoro do Brasil, sacrificar os seus interesses pecuniarios.

Eu sirvo ao Brasil, mas não me vendo.

V. A. ARGOLLO FERRÃO

Um marujo aggredido

Na estação D. Pedro II, o marujo Francisco de Paula, [illegible] da Fortaleza [illegible] por um desconhecido, [illegible] ferido na [illegible]

Os attentados em Alagoas contra a imprensa

O governador Alvaro Paes, as suas promessas e o cumprimento da sua palavra

UM TELEGRAMMA QUE NÃO POUDE SER TRANSMITTIDO

Já ha dias foi divulgada pela imprensa carioca uma inaudita violencia praticada pela policia do sr. Alvaro Paes, mandando empastellar, em Penedo, no Estado de Alagoas, o jornal "A Semana", de propriedade do depu-

Sr. Alvaro Paes

tado Freitas Melro, que ali fazia a propaganda das candidaturas liberaes.

O acto de violencia se processou depois de uma série de perseguições contra os jornalistas daquella folha e exactamente no momento em que um novo delegado policial, official da força publica alagoana, assumia as funcções de delegado em Penedo.

Foi communicado, immediatamente, para esta capital, o attentado, havendo a Associação Brasileira de Imprensa, telegraphado ao presidente Alvaro Paes protestando contra a brutalidade do acto.

O presidente alagoano com a maior sem-cerimonia dirigiu-se áquella associação manifestando a sua condemnação ao acto vandalico e promettendo providencias, que, afinal, não poderiam ser exercidas, pois indiscutivelmente se evidencia que os depredadores da "A Semana" eram seus mandatarios.

Em Penedo, a atmosphera de perseguições contra os elementos liberaes se condensou por tal forma que vieram avisos para aqui, informando que os prestistas locaes, isto é, os elementos governistas, blasonavam que ali não seria consentida a circulação de qualquer folha liberal.

O presidente da Alliança, o deputado Simões Lopes attendendo aos desejos do deputado Freitas Melro que desejava reeditar "A Semana", em Penedo, telegraphou ao sr. Alvaro Paes indagando se o presidente alagoano asseguraria o respeito á propriedade daquella folha, que se iria supprir de novo material.

O sr. Alvaro Paes respondeu immediatamente, promettendo garantias e fazendo protestos de uma autoridade que infelizmente, ás suas mãos, se exerce tão só para a compressão sobre os adversarios, sem a menor isenção, sem o mais comesinho principio de respeito á liberdade que as leis asseguram numa triste e lamentavel demonstração de subalternidade e incultura.

E tão certo é o que affirmamos que o novo material enviado para "A Semana" partido desta capital e acompanhado por um dos redactores daquelle orgão, o sr. Hildebrando Falcão, acaba de ser roubado ao chegar á Penedo e o que é mais, seguindo-se ao acto, a prisão daquelle jornalista.

Eis o telegramma em que se relata o triste caso e recebido pelo deputado Freitas Melro:

"PENEDO, 1 — Deputado Freitas Melro — Camara dos Deputados — Hildebrando acaba de ser preso. Machina impressão, material typographico roubado aqui canoa porto. Roubo testemunhado pelas autoridades fisco federal, estadual e outras pessoas. Continua situação de terror. — Arthur Freitas."

Não se pode desejar melhor attestado do pouco respeito que um presidente de Estado possa ter pela sua palavra, pelas promessas formuladas e garantias asseguradas.

O nosso collega da "Esquerda", sr. Pedro Motta Lima, conhecendo a occurrencia acima, procurou a estação central do Telegrapho para dirigir um telegramma de protesto ao governador Alvaro Paes.

Os encarregados da estação, porém, allegando lettra do regulamento dos Telegraphos, se negaram a registar o despacho cujos termos lhes parecia incidirem um certo artigo que prohibe a transmissão de palavras injuriosas ao destinatario.

Não houve argumentos que convencessem os encarregados do serviço e aos proprios directores do mesmo, de que os termos usados no telegramma não continham injurias.

Após discutir improficuamente, resolveu aquelle collega se dirigir a um dos secretarios do governo alagoano pedindo-lhe de transmittir ao sr. Alvaro Paes o seu despacho, que é o seguinte:

"Governador Alvaro Paes — Ma-

Sr. Costa Rego

ceió — Lamentavel sua atitude vergonhosos acontecimentos Penedo. Novas e mais graves occurrencias desmentem suas informações á Associação Brasileira de Imprensa. Triste papel jornalista despersonalizado, servindo algoz collegas, prendendo-os, roubando-lhes material typographico. Aproveito data hoje enviar pezames suas gallinhas, certeza Alagoas, não sendo gallinheiro, reagirá. (a) Pedro Motta Lima."

Comtudo, os encarregados da Estação telegraphica se recusaram a transmittir o telegramma.

O coroné Mané Caroço bancando o juiz...

ARACAJU', 2 (A. B.) — A imprensa independente prosegue fazendo commentarios sobre a pretensão do presidente Manoel Dantas, que, dizendo-se apoiado na "lei de imprensa", manda chamar os jornalistas á policia e, arvorando-se em juiz criminal, pretende conhecer da especie.

Ainda ha pouco assim praticou, em se tratando do director do "Diario da Manhã", que foi forçado a comparecer repetidas vezes á presença do chefe de policia do Estado, a fim de esclarecer sobre a origem de noticias publicadas naquella folha, sabidamente de notoriedade publica.

VEM AHI O ORPHEÃO PIRACICABANO

S. PAULO, 2 (A. B.) — Esta sendo esperado aqui, hoje, devendo proseguir logo viagem para o Rio de Janeiro, o Orpheão Piracicabano.

Sob a regencia do maestro Fabiano Lozano, o Orpheão dará amanhã uma audição no Theatro Municipal do Rio de Janeiro, em beneficio da Assistencia aos Lazaros e Defesa Contra a Lepra.

Principio de incendio

Devido a excesso de fulligem na chaminé da casa da rua Barão de Mesquita, n. 246, residencia de D. Lydia Cardoso, hontem, manifestou-se um principio de incendio.

Os bombeiros avisados do sinistro compareceram ao local abafando as chammas a baldes de agua.

OS PROCESSOS PERREPISTAS, EM VIGOR NO ESTADO DO PARANÁ

Um candidato a deputado estadual que lança manifestos pedindo os votos de eleitores gregos e portuguezes!

Pelo que se póde deduzir dos dois curiosissimos documentos abaixo transcriptos, o systema perrepista de alistamento eleitoral de cidadãos estrangeiros está em pleno vigor, e bem adeantado, no Paraná. As colonias ali, parece, já constituem blocos eleitoraes poderosos, a ponto de provocar a cabala dos pretendentes a postos politicos. Um sr. Roberto Barroso, candidatando-se a deputado estadual, lançou dois manifestos, dirigidos, um, á colonia grega e, o outro, á portugueza, pedindo os seus suffragios. Quer dizer que os cidadãos gregos do Paraná, — como tantos italianos, syrios e japonezes de São Paulo, eleitores do P. R. P. — têm direito de voto. E, pelos seus manifestos se verá que elle se julga merecedor dos suffragios dos gregos porque protestou, em 1923, contra o bombardeio de Corfu' e é um antigo admirador da velha Grecia pagã; e os dos portuguezes, porque estudou no Porto. Levou a vida, portanto, o curioso candidato, a preparar a sua carreira politica...

São os seguintes os manifestos do interessante discipulo do sr. Julio Prestes:

"ELEIÇÕES ESTADUAES. — A' Colonia Grega. — Quando se verificou, em 1923, o bombardeio de Corfu', tive opportunidade de manifestar a minha mais profunda admiração pela gloriosa Grecia de todos os tempos, protestando, em artigos publicados pela imprensa, depois reunidos em folhetos, sob o titulo "Pela Grecia", contra a violação da soberania da immortal patria de Pericles.

Não era um ataque á nação que offendia o direito internacional; era a defesa deste mesmo direito e a expansão de alto enthusiasmo pelos explendores daquella Grecia pagã, cujo Monumento de Arte era Athenas e cujo Emblema de Glorias era Sparta.

Candidato, agora, a deputado estadual, nas eleições de 27 do corrente, estou sinceramente convencido que os **Gregos eleitores** não deixarão de votar no meu nome, votando, desta maneira, num verdadeiro amigo de seu extraordinario paiz.

VOTAE!

Outubro de 1929. — **Roberto Barroso.**

Correspondencia, Informações e Propaganda: rua Cons. Barradas, 5, sobrado. Telephone 141 — Caixa Postal 25 — PARANAGUÁ".

Assim, nada mais justo que o con-

"ELEIÇÕES ESTADUAES. — Aos Portuguezes. — Realizando-se, a 27 do corrente, as eleições para a renovação do Congresso Legislativo, sou Candidato a Deputado Estadual.

Contando com grande numero de amigos na **Nobre Colonia Luzitana,** deste Estado, espero merecer o apoio de todos **quantos sejam eleitores,** votando e fazendo votar no meu nome.

Tendo feito os estudos da minha primeira mocidade nas escolas do Porto, a velha e heroica cidade que, com a Villa Nova de Gaya, deu o seu nome á valorosa Nação, estou identificado com a generosa alma portugueza por laços de sangue, de intelligencia e de admiração.

Assim, nada mais justo que o convite, que ora formulo aos Portuguezes eleitores, para que votem em favor da minha Candidatura para Deputado Estadual nas eleições de 27 do corrente.

VOTAE, PORTUGUEZES!"

Casa Ouvidor

AVISO

Inaugurando, no proximo dia 5, as suas novas e confortaveis installações a Casa "OUVIDOR" aguarda a visita de sua distincta clientella e chama a attenção para as suas ricas vitrinas, em exposição até 9 horas da noite, diariamente.

Ruas: Ouvidor, 171 E Uruguayana, 86

Fernando Brandão & C.

AS BELLEZAS DO GOVERNO MANE' CAROÇO

INTENDENTES MUNICIPAES AMEAÇADOS DE PRISÃO — 34 CIDADÃOS PEDEM "HABEAS-CORPUS"

ARACAJU', 2 (A. B.) — Em varias cidades do Estado correm listas angariando assignaturas contra o acto do governo supprimindo a comarca de Simão Dias, uma das mais antigas de Sergipe.

Em Annapolis subscreveram o protesto 1.258 pessoas, dentre as quaes, destacam-se 353 senhoras.

ARACAJU', 2 (A. B.) — O presidente e tres membros do Conselho Municipal de Propriá, ameaçados de prisão pela policia, impetraram "habeas-corpus" preventivo ao Tribunal da Relação.

Os impetrantes pertencem á facção politica do coronel Bento Aguiar, que até ha poucos dias participavam do directorio politico governista.

ARACAJU', 2 (A. B.) — O Tribunal da Relação acaba de conceder, por unanimidade, a ordem de "habeas-corpus" impetrada em favor de 34 cidadãos de Annapolis, ameaçados de violencias pela policia.

Essa decisão foi recebida com grande sympathia.

O REICHSBANK REDUZ A TAXA DE DESCONTOS

BERLIM, 2 (A. B.) — O Reichsbank reduziu a taxa de descontos de sete e meio a sete por cento. Esse facto é considerado como indicio da normalização do mercado cambial.

A SUCCESSÃO PRESIDENCIAL

INTENSIFICA-SE A PROPAGANDA LIBERAL EM SANTA CATHARINA

FLORIANOPOLIS, 2 (Do correspondente) — O comité de Tubarão iniciou a propaganda nos districtos tendo organizado em Pedras Grandes o seguinte comité: presidente — Lucio Lebarbechou; vice-presidentes — Paulo Speck Poeta, Antonio Zanella e João Sabino Luciano; secretario — Edgard Cunha; thesoureiro — Germano Spect.

Ficou tambem organizada uma grande commissão de propaganda, falando, por essa occasião, o sr. Ernesto Lacombe.

O comité seguiu para o districto de Azambuja.

A CAMPANHA LIBERAL EM SERGIPE

ARACAJU', 2 (A. B.). — Está sendo distribuido aqui um manifesto em favor da Alliança Liberal.

A CARAVANA ACADEMICA RECEBE HOMENAGENS NA PARAHYBA

PARAHYBA, 2 (A. B.). — Realizou-se com raro brilhantismo, o baile que a alta sociedade parahybana offereceu aos academicos cariocas e gauchos, que aqui se encontraram em embaixada de propaganda pelos candidatos da Alliança Liberal.

UMA GRANDE ORGANIZAÇÃO ELEITORAL PRO'-ALLIANÇA, EM GOYAZ

Communicado do Partido Republicano de Goyaz que orienta, naquelle Estado, a campanha liberal:

"A caravana que sob a direcção do Partido percorreu os municipios do Sul e Sudoeste de Goyaz, obteve adhesão das maiores forças eleitoraes que até agora acompanhavam o ajuntamento dos irmãos Ramos Caiado, estabelecendo os seguintes comités liberaes, cujas actas de organização se encontram registradas no livro de inscripção do Partido:

ITABERAHY — sob a chefia dos srs. Salathiel Simões de Lima, ex vice-presidente do Estado e Arthur Baptista. No districto de Inhumas organizou-se outro comité, dispondo de 253 eleitores, ou seja, a unanimidade do eleitorado, sob a direcção dos srs. Sizelizio Lima, Josephino Roriz e José Rodrigues.

CAMPINAS — sob a chefia do sr. Pedro Tavares de Moraes, a maior força eleitoral do municipio.

BELLA VISTA — sob a direcção do sr. Vicente Bonifacio, presidente do Conselho Municipal e com o apoio dos srs. Olympio de Araujo, Pedro Umbelino, Joaquim Bonifacio, dr. Manoel Umbelino e Nicomedes Freitas.

RIO VERDE — sob a presidencia do sr. Antonio Martins Borges, contando com os elementos dos srs. José Silveriano Leão, Nathanael Cruvinel, dr. Pedro Ludovico e João Rodrigues da Cunha, que representam a maioria eleitoral.

JATAHY — sob a chefia dos srs. Manoel Ignacio de Mello França, Joaquim Candido de Carvalho, Miguel de Assis e José Cedda que dispõem da quasi totalidade do eleitorado jatayense.

RIO BONITO — sob a direcção dos srs. Americo Dias Fernandes, Urbano Berquó e Eduardo Marques da Silva.

TRINDADE — sob a presidencia do dr. Leão Barbosa, contando com as forças eleitoraes do sr. Tiburcio do Carmo.

SANTA CRUZ — sob a chefia dos srs. Luiz Pinto de Rezende, Eugenio Paes de Almeida e José Leite. No districto de Pires do Rio, organizou-se outro comité orientado pelos srs. Luciano Felix de Souza e Luiz Pitaluga.

YPAMERI — A maioria do Conselho Municipal, tendo á frente o sr. Ataliba Costa, juiz municipal, rompeu com o Partido situacionista, adherindo á causa liberal. Acompanhou-a nesse gesto patriotico o jornal "Ypameri", dirigido pelos drs. Joaquim Rosa e Floriano Caramuru' de Azevedo.

ANNAPOLIS — sob a direcção do dr. Hermogenes Monteiro, João Luzi de Oliveira e José da Silva Jucão.

PYRENOPOLIS — O movimento liberal ficou entregue á orientação do dr. Olavo Baptista, que dispõe da maior força eleitoral do municipio.

JARAGUA' — sob a chefia do sr. Elias Fonseca e com o apoio eleitoral dos srs. Tubertino Rios e dr. Balthasar de Freitas

Para percorrer os municipios do Norte do Estado, partiu outra caravana chefiada pelo nosso chefe sr. Hildebrando Senna e Silva que seguirá até Porto Nacional. Deste municipio, acaba o Directorio de receber um communicado noticiando a organização de um comité no Districto de Jalapão, sob a presidencia do sr. Alexandrino da Fonseca Galvão, com a assignatura de 70 eleitores.

PRESTIGIOSO POLITICO DE ALEGRE DESLIGA-SE DO SITUACIONISMO, HYPOTHECANDO SEU DECIDIDO APOIO A' ALLIANÇA LIBERAL

Ao directorio politico do Partido Republicano do municipio de Alegre, no Espirito Santo, dirigiu o sr. Olivio Corrêa Pedrosa, importante chefe politico daquella cidade, o seguinte officio:

"Entendendo que numa democracia, como a nossa, a escolha dos altos magistrados do paiz deve caber ao povo, e só ao povo, e que nada poderá justificar a intromissão accintosa e ostensiva do presidente da Republica, na escolha e preferencia do cidadão que lhe deva succeder no poder; cumpro o dever de lealdade politica de vir trazer ao conhecimento de v. ex. a minha divergencia da maneira aritraria e anti-liberal, como foi "aceita e adoptada" por 17 governadores, a formula — Julio Prestes-Vital Soares — para presidente e vice-presidente no proximo quadriennio.

A subsistir semelhante anomalia no regimen, em que vivemos, teremos o chefe da nação reduzido a mero chefe de partido inteiramente desviado das suas altas funcções.

E' claro, e v. ex. não poderá negar, que semelhante norma de proceder offerece o maior perigo para a integridade do regimen, que adoptamos desde 1889, pois, armar o chefe do executivo de uma faculdade que, por si só, pode causar o desmoronamento da Republica, com a adopção de preceitos erroneos, só compativeis com os governos absolutos e dictatoriaes.

Assim sendo, e explicados em ligeiros traços, os motivos que me levam a discordar da orientação do partido a que pertenço, para preferir, como prefiro, a formula da Alliança Liberal, cujo programma, é o que mais conduz com os interesses superiores da nação, venho com a minha habitual sinceridade communicar a esse directorio, a atitude, que resolvi assumir na actual campanha que tanto eleva e dignifica a Patria e a Republica. Discordando, da maioria dos meus companheiros de directorio, mas exclusivamente no caso da successão presidencial, espero que, seja esta minha deliberação apreciada e discutida com a precisa isenção de animo, declarando, entretanto que, seja qual for a resolução da commissão executiva do partido, manterei firme o meu proposito, posto que, continue como o mesmo soldado obediente e disciplinado em todas as outras pugnas em que possa periclitar o prestigio da nossa agremiação e os interesses vitaes deste importante municipio.

Assim pensando e agindo, jugo cumprir o meu dever para com o partido e a patria.

Saude e fraternidade — Alegre, 24 de outubro de 1929. — (a.) Olivio Corrêa Pedrosa."

A CARAVANA LIBERAL REGRESSOU A FLORIANOPOLIS

FLORIANOPOLIS, 31 (Do correspondente) — Regressou hontem a grande caravana liberal que acaba de percorrer o sul do Estado, onde as populações estão verdadeiramente empolgadas pela causa da Alliança Liberal.

Devido á falta de agua na barra, o paquete "Max", no qual viajaram os excursionistas, deixou Laguna sómente ás tres horas, chegando a esta capital depois das onze horas da noite.

Apesar da chuva que cahia desde ás oito horas, quando o paquete atracou, o trapiche "Rita Maria" estava repleto de pessoas que esperavam o desembarque dos excursionistas, entre as quaes se viam muitas familias.

A caravana desembarcou no meio de vibrantes acclamações e do espoucar de rojões. Em nome da Alliança, os excursionistas foram saudados pelo jornalista Oswaldo Mello, que fez um vibrante discurso.

Em nome do povo falou em seguida o sr. Amphiloquio Gonçalves, produzindo bella e enthusiastica oração. Ambos os oradores são membros da Academia de Letras de Santa Catharina. Falou ainda o sr. Ulysses Corrêa, gaucho, que viajava em companhia da caravana, e cujo discurso foi entrecortado todo elle de acclamações ruidosas da assistencia.

Por fim, agradecendo a carinhosa acolhida falou o sr. Nereu Ramos, em nome dos membros da caravana. O illustre tribuno catharinense era a cada instante interrompido por applausos prolongados pela multidão.

O sr. Nereu Ramos terminou o seu discurso no meio de enthusiastica ovação. Aqui e em todo o Estado reina o maior enthusiasmo pela causa liberal, que vae dia a dia ganhando terreno.

EVARISTO DE MORAES convida os seus amigos do 1° districto, sympathicos á causa da Alliança Liberal e ao Partido Democratico Nacional, a comparecerem, para os fins do alistamento eleitoral, com urgencia, ao escriptorio da RUA DA RELAÇÃO N. 37-Sobrado.

Das 11 ás 17 horas.

VICTIMA DE UM DESASTRE DE AUTOMOVEL, FALLECEU O INVENTOR DO "TORPEDO AEREO"

Conforme noticiamos, ante-hontem, á noite, na rua Haddock Lobo, foi colhido por um automovel, em frente ao cinema Haddock Lobo, um individuo de côr branca, brasileiro, apparentando 60 annos de edade, profissão, residencia e estado civil, ignorados.

Tendo soffrido fractura do craneo e graves lesões, o infeliz veiu a fallecer no Hospital de Prompto Soccorro.

Revistadas as suas vestes, se veiu a saber que era o morto Torquato Gonçalves Lamarão, de côr branca, brasileiro, com 60 annos de edade, casado, radio-telegraphista, residente na rua Conde do Bomfim n. 642. Por um bilhete encontrado em seu bolso e destinado á senhora Olivia Argollo, residente na rua Haddock Lobo n. 44, se poude admittir a hypothese de que Lamarão soffreu o atropelamento na occasião em que levava aquelle bilhete da sua esposa, a senhora Lamarão, á sua destinataria.

Segundo declarações de um engenheiro que, se promptificando a custear os funeraes do seu mallogrado amigo, occultou o seu nome, se veiu a saber que Lamarão, que foi em tempos empregado no Lloyd Brasileiro, era o inventor do torpedo aereo, e de outras inventos.

Seu cadaver foi removido para o necroterio do Intituto Medico Legal.

Houve quem admittisse, no caso desse desastre, a hypothese de um suicidio, em razões de situação financeira difficil que vinha ultimamente atravessando Lamarão.

Essa hypothese, porém, não se confirmou.

O disparo foi feito contra um, mas o tiro feriu outro

Na rua Dias Ferreira, no Leblon, houve, na madrugada de hontem, uma scena de sangue.

Nelson de tal, operario, morador naquella rua, em um barracão sem numero, discutia acaloradamente com o seu companheiro de casa, o individuo de nome Braulino Pereira, operario tambem.

No auge da discussão, Nelson, saccando de uma pistola, desfechou um tiro contra o seu contendor.

Tendo, porém errado o alvo, o projectil foi attingir a coxa direita de Antonio Machado, de cor preta, brasileiro, com 20 annos de edade, solteiro, operario, residente á rua Jangadeiros, n. 121, individuo que nada tinha com o facto.

O criminoso fugiu, e sua victima involuntaria recebeu curativos no Posto Central de Assistencia.

Não sabemos por que foi preso Braulino Pereira, que esteve detido na Delegacia do 21° districto policial, onde foi instaurado inquerito a respeito. Será por ter escapado, incolume, á aggressão?

Furtou uns broches de fantasia e foi preso quando fugia

Manoel Ferreira, de cor branca, brasileiro, com 32 annos de edade, sem profissão licita nem residencia fixa, ante-hontem, á tarde, aproveitando-se da circumstancia de se achar aberta a vitrine do estabelecimento commercial da firma Alberto Grosmuck, á rua da Alfandega, 171, dali furtou 35 broches de fantasia, sendo perseguido e preso na rua Uruguayana, pelo guarda civil 82, quando fugia.

O accusado foi autoado em flagrante, na Delegacia do 3° districto policial.

DROGARIA LAMAIGNEIRE

fundada em 1907. — Drogas e especialidades pharmaceuticas nacionaes e estrangeiras. Vendas em grosso e a varejo. — Rua da Assembléa, 34.

O sr. Guilherme da Silveira abriu as portas do Banco do Brasil aos fazendeiros paulistas

Morre um notavel inventor austriaco

VIENNA, 2 (A. B.) — A respeito do fallecimento do professor August Musger, hontem verificado, fazem os jornaes honrosas referencias á sua memoria. O extincto cathedratico do Seminario de Graetz, que desapparece na edade de 72 annos, foi o notavel inventor do apparelho especial applicado á cinematographia, usado ainda hoje para a filmagem lenta.

DELICADA A SITUAÇÃO POLONEZA

Aberta a luta entre o dictador marechal Pilsudsky e o Parlamento

VARSOVIA, 2 (A. B.). — A situação politica poloneza atravessa um momento de ansiosa expectativa, em consequencia do acto de força do Marechal Pilsudski, que ante-hontem, acompanhado de 100 officiaes do exercito, impediu a inauguração dos trabalhos legislativos, invadindo o Seym justamente no instante em que o respectivo presidente, sr. Daszynski, ia abrir a sessão.

A imprensa conservadora commenta o acto do marechal Pilsudski como de pequena importancia, ao mesmo tempo que faz os mais calorosos elogios ao antigo dictador, cuja influencia no seio da classe militar é indiscutivel.

De outra parte os elementos da colligação governamental approvam a atitude energica do presidente do Seym, que adiou a inauguração da sessão legislativa para a proxima segunda-feira, entendendo que o Parlamento não podia trabalhar sob a imposição de uma força material, quando os militares do marechal Pilsudski enchiam as salas e corredores nas immediações do recinto.

Não se tem nenhuma duvida sobre a delicadeza da situação, que denota uma luta aberta entre o marechal Pilsudski e o Parlamento.

HOMENAGEANDO A MEMORIA DE JOÃO DA MATTA

PARAHYBA, 2 (A. B.) — O Conselho Municipal decidiu mudar o nome da actual avenida S. Paulo para o de João da Matta.

Os amigos desse politico parahybano offerecerão as placas para a avenida em questão.

Associação de Chronistas Desportivos do Rio de Janeiro

CONCURSO DE PALTITES — TURF

Taça Olival Costa

Para a corrida de hoje, os cinco primeiros concurrentes inscriptos no concurso acima, deram os seguintes palpites:

1—F. CALMON—148-254.
Cupissura — Urubu' — Felicidade.
Urgente — Neptuno — Taquara
Puritano — Negrinha — Vallombrosa.
Franco — Bonina — Tieté
Uatapu' — Valete — Dynamite
L. Fleurie — D. Soares — Gefahrlich
Guapo — Tenaz — Electrico
Culinan — P. Ser — Adriatico
Warlock — Scalabrino — Cerbère

2—J. A. CAMPOS — 146-251.
Cupissura — Urubu' — Felicidade
Urgente — Neptuno — Taquara
Puritano — Negrinha — Estimo.
Franco — Alpina — Bonina
Uatapu' — Dynamite — Valete
D. Soares — L. Fleurie — Gefahrlich
Culinan — Gentleman — P. Ser
Guapo — Tenaz — Electrico
Warlock — Scalabrino — Bidu'

3—H. CAMPISTA—141-246
Cupissura — Felicidade — Urubu'
Neptuno — Urgente — S. Prestigio
Puritano — Negrinha — Vallombrosa
Franco — Bonina — Alpina
Uatapu' — Dynamite — Valete
D. Soares — L. Fleurie — Ivon
Culinan — Pretencioso — Gentleman
Guapo — Tenaz — Electrico
Warlock — Scalabrino — Bidu'

4—A. CORREA—140-245
Cupissura — Felicidade — Urubu'
Neptuno — Urgente — S. Prestigio
Puritano — Negrinha — Vallombrosa
Franco — Bonina — Alpina
Uatapu' — Dynamite — Valete
D. Soares — L. Fleurie — Ivon
Culinan — Pretencioso — Gentleman
Guapo — Tenaz — Electrico
Warlock — Scalabrino — Bidu'

5—ODYR DO COUTO—142-242
Cupissura — Felicidade — Urubu'
Urgente — Neptuno — S. Prestigio
Puritano — Negrinha — Estimo
Franco — Bonina — Reducto
Valete — Uatapu' — Dynamite
L. Fleurie — D. Soares — Ivon
Culinan — P. Ser — Adriatico
Guapo — Tenaz — Electrico
Scalabrino — Bidu' — Warlock

Alistamento eleitoral

A Alliança Liberal mantém, em differentes pontos da cidade, postos de alistamento eleitoral. Até agora já estão installados os seguintes:

RUA DA CARIOCA, n.º 6, 2.º ANDAR — servido por elevador; AVENIDA CENTRAL, 173, 7.º ANDAR — servido por elevador; RUA DA RELAÇÃO, N.º 37, 1.º ANDAR; RUA CHILE, N.º 17, e PRAÇA TIRADENTES, 50.

Procurando facilitar a obtenção do attestado de vaccina necessario ao alistamento eleitoral, foram organizados postos de vaccinação, á Avenida Central, numero 173, 7.º andar — servido por elevador, e á rua do Rosario, 163, 2.º andar, redacção da "Folha Academica".

O Dia de Finados e a numerosa affluencia ás necropoles

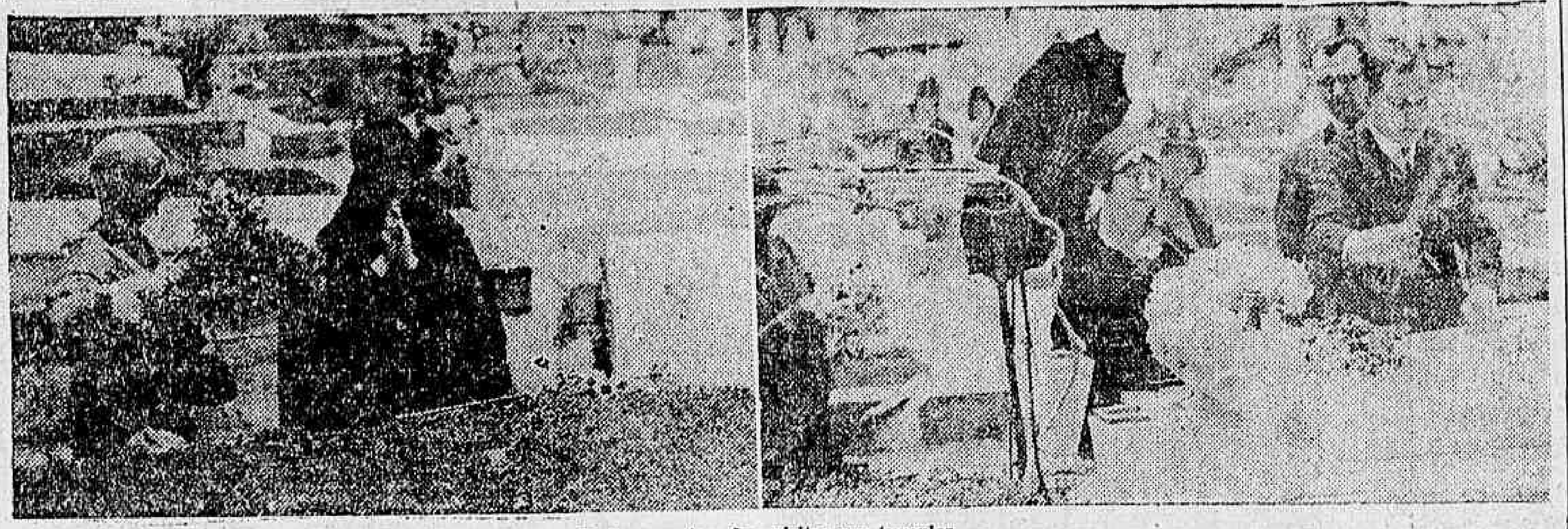

Dois aspectos das visitas aos tumulos

O dia de hontem, consagrado aos mortos, mereceu de nossa população o mais commovido preito.

Desde cedo começou a affluir para os varios cemiterios da cidade crescido numero de visitantes, numa constante romaria que durou até ás ultimas horas da tarde.

Em todos, a saudade dos vivos, synthetizada nas flores para os mortos, se accentuou de uma tocante solennidade, dando ás tumbas humildes ou ostentosas o formoso aspecto da vida, embora ephemera, das petalas e dos ramos que floresciam sobre ellas.

Não obstante o grande numero de pessoas que visitaram as necropoles durante todo o dia de hontem, não se registrou nenhum incidente provocado pela agglomeração.

O serviço de vehiculos, com a criação de linhas especiaes de bondes e omnibus, e com a affluencia de automoveis aos cemiterios, tambem correu regularmente.

Em comparação com os annos anteriores, foi consideravel o numero de visitantes que encheram as necropoles de São João Baptista, São Francisco Xavier, Inhaúma e os cemiterios das ordens religiosas.

Está cumprindo ordens superiores...

PORTO ALEGRE, 2 (A. B.) — O orgão libertador "Estado do Rio Grande" assevera que o delegado fiscal está fazendo numerosas transferencias de funccionarios daquella repartição, o que vem causando descontentamento no commercio pela desorganização que essas medidas provocam nos serviços da Delegacia.

ENSAIA-SE O "TRUST" DO MATE

Um grupo de commerciantes paranaenses prepara um audacioso golpe

CURITYBA, 2 (A. B.). — A "Gazeta do Povo" denuncia a organização de um "trust", cujo fito é o açambarcamento da "praça" a bordo dos navios que fazem a carreira dos portos do Pacifico.

Segundo as informações que colheu aquelle vespertino, alguns commerciantes de connivencia com as companhias de navegação, agentes dos navios em questão, impedirão o embarque nos mesmos do mate pertencente a industriaes alheios á combinação. Ficará, assim, garantida aos membros do "trust" a exclusividade do fornecimento do nosso principal producto de exportação ao mercado chileno, com forte prejuizo para numerosos productores.

O jornal pede providencias do governo do Estado, no sentido de impedir a continuação dessa irregularidade, que se exerce em detrimento de numerosos productores.

PRESO EM PRAGA UM BANQUEIRO ALLEMÃO

PRAGA, 2 (A. B.)—O joven director do Banco de Seguros de Frankfort Siegfried Sauerbrey, que fugiu em avião depois da sua fallencia, foi hontem preso nesta cidade.

A embaixada allemã está realizando démarches junto ao Ministerio dos Negocios Estrangeiros no sentido de ser feita a extradicção do referido "scroc".

O SR. GUILHERME DA SILVEIRA COLLOCA O BANCO DO BRASIL Á DISPOSIÇÃO DA LAVOURA CAFÉEIRA

S. PAULO, 2 (A. B.). — O "Estado de São Paulo", entrevistou o sr. Guilherme da Silveira, presidente do Banco do Brasil, em seguida á palestra nos Campos Elysios, entre o sr. Julio Prestes, José Maria Whitacker, presidente do Banco Commercial do Estado de São Paulo, e o sr. Guilherme da Silveira, sobre a actual situação economica.

Interrogado sobre suas impressões, disse o presidente do Banco do Brasil:

"São francamente optimistas, pois que acho ter passado o periodo de depressão em que vinhamos vivendo, para iniciar-se com as medidas que se está assentando prompta reacção".

Em se tratando de medidas, o sr. Guilherme da Silveira insistiu para que os bancos desta praça entrassem a agir conjuntamente, apoiados no Banco do Brasil, no sentido de desafogar a situação desta cidade e de Santos, continuando o nosso principal estabelecimento bancario a fazer ilimitadamente redescontos de titulos, uma vez que representa uma trasacção effectiva de fazendeiro desempenhado com firma de commissario idoneo.

"No decorrer da exposição que nos fez, continua o "Estado de S. Paulo", accentuou-nos s. s., que, em conjunto, nada mais fará que ampliar a acção desenvolvida até aqui pelo Banco do Brasil, cujas operações realizadas com as nossas praças desde o dia 7 de outubro ultimo já montam a cerca de 92.000:000$000.

E' sua intensão, entretanto, continuar o estudo da situação, procurando hoje ouvir o sr. Numa de Oliveira, director do Banco de Commercio e Industria, e outras personalidades dos nossos meios financeiros, commercial e agricola, com as quaes, aproveitando os dois dias de paralização da nossa vida commercial, assentará os detalhes do plano a ser posto em acção ao reiniciar-se na proxima segunda-feira a vida economica do Estado".

E' desejo do sr. Guilherme da Silveira permanecer em S. Paulo o tempo necessario á completa articulação do apparelho financeiro paulista, com o Banco do Brasil. A este, no plano que se esboça, caberá o papel de elemento coordenador dos esforços pela resolução da situação actual. Na semana proxima, acredita o sr. Guilherme da Silveira, a crise terá mudado de aspecto, encaminhada de vez para a inteira normalidade da vida economica do paiz.

O ESPIRITO SANTO TAMBEM QUER A PROTECÇÃO DO BANCO DO BRASIL

S. PAULO, 2 (A. B.) — O sr. Luiz Carafia, presidente do Instituto do Café do Espirito Santo, conferenciará com o sr. Guilherme da Silveira e os demais elementos de proponderancia nos circulos economicos e bancarios desta capital, a respeito da crise que o mercado caféeiro atravessa.

NOVAS CONFERENCIAS DO PRESIDENTE DO BANCO DO BRASIL

S. PAULO, 2 (A. B.) — O sr. Guilherme da Silveira, presidente do Banco do Brasil, que aqui se encontra afim de ouvir as classes mais attingidas pela situação criada com a crise do café e centralizar os meios para remedial-a, após longa conferencia com o presidente Julio Prestes, hontem á noite, esteve na residencia do sr. José Maria Whitacker, presidente do Banco Commercial do Estado de S. Paulo, retirando-se em seguida para o Hotel Therminus, onde se acha hospedado.

Durante o dia de hoje o presidente do Banco do Brasil conferenciará com o sr. Numa de Oliveira, director do Banco Commercio e Industria, e ouvirá membros das sociedades agricolas, da Associação Commercial e outras pessoas, sendo possivel que parta hoje mesmo para Santos, onde vae continuar o largo inquerito que está procedendo nos circulos economicos, afim de melhor se inteirar das verdadeiras necessidades da lavoura paulista.

UMA GRANDE REUNIÃO EM S. PAULO

S. PAULO, 2 (A. B.) — Nos circulos economicos acredita-se que será marcada para segunda-feira proxima a grande reunião de commerciante, banqueiros, exportadores e commissarios de café, no decorrer da qual serão de[...]

de combate á situação actual.

Apesar de ser hoje feriado e amanhã domingo, estes dois dias vão ser aproveitados para a realização de varias reuniões preliminares e ao estudo de propostas suggeridas por lavradores e outros interessados directamente na solução do problema do café.

A reunião de segunda-feira será assistida e provavelmente presidida pelo sr. Guilherme da Silveira, director do Banco do Brasil.

AS RESOLUÇÕES DA REUNIÃO DA LIGA AGRICOLA BRASILEIRA

S. PAULO, 2 (A.B.) — Na ultima reunião da Liga Agricola Brasileira, effectuada em sua séde, com a presença de representantes da Sociedade Rural Paulista de Agricultura e Associação Commercial de Santos, e sob a presidencia do sr. Camargo Aranha, foram debatidas diversas suggestões a serem propostas ao governo do Estado, como medidas acautelatorias dos interesses da lavoura e do commercio do café.

Após longos debates, ficou resolvida a proposta das seguintes medidas julgadas de caracter mais urgente:

a) — defesa do café em Santos;

b) — substituição dos cafés baixos, em stock, por finos, em determinada proporção da safra do corrente anno;

c) — embarques de duas series além das já autorizadas;

d) — financiamento directo á lavoura.

Attendendo á situação do mercado caféeiro, ficou resolvido que uma commissão, composta dos elementos acima, reunir-se-ia diariamente, sendo que dois de seus mebros serão diariamente destacadas para tratar da situação com o presidente do Estado. A escolha desses delegados obedecerá ao criterio da especialidade do assumpto a tratar.

Os dois primeiros nomeados foram os srs. Rangel Moreira e Bento Sampaio Vidal.

AS NOTICIAS OPTIMISTAS RECEBIDAS EM CURITYBA

CURITYBA, 2 (A.B.) — Os circulos economicos seguem com o maior interesse as negociações em São Paulo, que visam resolver a actual crise caféeira.

Assim, foi recebida com geral satisfação a noticia da possivel venda de 2.000.000 de saccas, a commerciantes norte-americanos, ao preço de 30$000 a arroba.

A SITUAÇÃO DA PRAÇA DE SANTOS

SANTOS, 2 (A.B.) — A situação da praça é, hoje, sensivelmente desafogada. O mercado reage naturalmente, accentuando-se mesmo a tendencia para a normalização.

Essa melhora é mais sensivel quanto ao ambiente de panico que reinou aqui nestes ultimos dias, substituindo agora pela confiança no resultado dos esforços que vêm sendo feitos collectivamente, e que o sr. Guilherme da Silveira disse qeurer coordenar num unico sentido.

O SR. GUILHERME DA SILVEIRA FICARA' EM S. PAULO ATE' QUINTA-FEIRA

S. PAULO, 2 (A. B.) — O sr. Guilherme da Silveira, presidente do Banco do Brasil, conferenciou esta tarde, demoradamente, com o sr. Numa de Oliveira, director do Banco de Commercio e Industria, e com varias outras personalidades do nosso mundo economico e bancario.

Ao que se diz nos meios autorizados, o sr. Guilherme da Silveira sómente regressará ao Rio de Janeiro na quarta ou quinta-feira da proxima semana, e isto depois de visitar a praça de Santos e os leaderes da sua exportação caféeira.

Assim sendo, é bastante provavel o adiamento para um desses dias da grande reunião das sociedades commerciaes e agricolas do Estado, que estava annunciada para o dia 4 do corrente.

Essa demora, ao contrario do que se esperava, está sendo olhada com sympathia pelo facto de favorecer as discussões preparatorias que se vêm fazendo em todos os circulos interessados e, assim, a mais efficiente solução da crise do café.

REUNEM-SE OS FAZENDEIROS DE RIBEIRÃO PRETO

S. PAULO, 2 (A. B.) — Por iniciativa do [...] Whitacker deverá realizar-se amanhã, em Ribeirão Preto, uma reunião de todos os fazendeiros daquella importante zona cafeeira.

A Associação Commercial de Ribeirão Preto, que já effectuou tres sessões com o fim de estudar os meios de resolver a crise, deu seu inteiro [...]

Casa Ouvidor

Dia 5...

Inauguração
— das suas novas —
installações!

LUXO E CONFORTO

Ricas vitrinas em exposição
até 9 horas da noite,
diariamente.

Modelos inéditos
de calçados de senhora
e criança

HARDING

CALÇADO para HOMEM
Estylos americanos

Chapéos "GELOT"

GRAVATARIA
ARTIGOS de QUALIDADE

NOVA SECÇÃO

Botas "CHANTILLY" para montaria

Botas para aviadores — Modelo official

Botas para engenheiros.
Botas para caçadores
Artigos impermeaveis

Marca HARDING

Fernando Brandão & C.
Ruas: Ouvidor. 171 e
Uruguayana, 86 — Rio

EMOCIONANTE SCENA DE SANGUE EM FORTALEZA

FORTALEZA, 2 (A. B.) — Desenrolou-se hontem, aqui, na praça do Ferreira, em pleno coração da cidade, uma emocionante scena de sangue.

Um rapaz de Ipueiras, localidade do norte do Estado, encontrando num bonde a sua namorada, Ritinha Hollanda, em companhia de um irmão e de mais duas irmãs, depois de troca de palavras, alvejou a namorada com tres tiros de revolver, atirando tambem contra o irmão.

Os estampidos causaram grande panico entre os passageiros.

Quando foi possivel accudir, verificou-se estarem feridos Ritinha e seu namorado, que tentára suicidar-se.

Chama-se elle Raymundo Souza Salles, tem 20 annos de edade, e havia chegado a esta capital ha dois dias, em busca de emprego.

Na sua cidade a familia da moça, que conta apenas 15 annos, se oppunha ao namoro.

Ritinha e seus irmãos tambem haviam chegado ha poucos dias a Fortaleza.

A menina está gravemente ferida, tendo recebido grave ferimento na região pubeana, que lhe atravessou o baixo ventre. Salles feriu-se na região precordial.

O irmão de Ritinha, que não foi attingido, é o sr. Nelson de Hollanda Cavalcanti, funccionario dos Correios, que morou muito tempo no Rio de Janeiro.

Nelson escapou graças ao relogio do bolso, que ficou em pedaços, attingido em cheio por uma bala.

O crime passou-se em frente á Loja Cearense.

UMA CORRIDA ORIGINAL

ENTRE UM CAVALLO E UM DIRIGIVEL

LONDRES, 2 (A. B.) — O dirigivel R. 101 partindo de Sandringham com a velocidade de setenta milhas por hora, dirigiu-se ao prado de Newmarket, onde, na disputa do premio Queensberry, devia correr o cavallo tambem denominado R. 101, que ia iniciar a carreira.

A multidão, considerando o facto de bom presagio, abarrotou os bookmakers de apostas no R. 101.

Entretanto, com surpresa geral, o cavallo perdeu de modo lastimavel, proporcianando aos bookmakers occasião de fazer muito dinheiro.

Entre os passageiros que viajaram no referido dirigivel estavam os srs. Samuel Hoare, antigo ministro da Aeronautica, sob cuja administração foi planeada a construcção de outros dirigiveis como o R. 100, R. 101 e R. 102.

Fica o publico avisado de que a LIQUIDAÇÃO que "A CAPITAL" vem fazendo ha dias, com grande successo, terminará, impreterivelmente, sabbado proximo, 9 de novembro. Os que gostam de comprar barato que aproveitem os ultimos dias da LIQUIDAÇÃO d'"A CAPITAL", que vae terminar

O EMBAIXADOR DA ALLEMANHA OFFERECE A PHOTOGRAPHIA DE HINDENBOURG A UMA UNIVERSIDADE NORTE AMERICANA

WASHINGTON, 2 (A. B.) — O embaixador da Allemanha, sr. Prittwitz-Gaffron, offereceu uma photographia do presidente Hindenbourg, com o respectivo autographo, á Universidade de Columbia, ao se festejar o 65º anniversario do jubileu desse notavel e celebre instituto norte-americano.

NA IMMINENCIA DE TERMINAR A GUERRA DE TARIFAS GERMANO-POLONEZA ?

BERLIM, 2 (A. B.) — A guerra de tarifas entre a Polonia e a Allemanha, cuja paz se julga imminente, tendo perdurado seis annos, affectava desastrosamente as relações diplomaticas entre os dois paizes.

Os representantes allemães e poloneses acabam de assignar em Varsovia importante documento em que o governo polonez renuncia sem reservas seus direitos na liquidação das propriedades allemães segundo o Tratado de Versailles, negociações essas que foram fonte de continuos desentendimentos nos ultimos tempos e cuja conclusão prepara realmente o caminho para um tratado de commercio a proposito do qual, segundo se affirma, já se encaminham as negociações.

O GRANDE MEETING DE HOJE PROMOVIDO PELOS UNIVERSITARIOS DO P. D. DA BAHIA

FALARÃO J. J. SEABRA, EVARISTO DE MORAES E HAMILTON BARATA

E' hoje que se realiza, ás 16 horas, nas escadarias do Theatro Municipal, á Praça Floriano, o grande "meeting" de propaganda dos ideaes da Alliança Liberal, promovido pela delegação do Partido Democratico Universitario da Bahia, que ora nos visita.

Falarão, nesse comicio, os universitarios bahianos Arnaldo da Silveira e J. Gustavo dos Santos e, além desses, os conhecidos tribunos J. J. Seabra, Evaristo de Moraes e Hamilton Barata.

Por nosso intermedio, os promotores do grande "meeting" liberal convidam, para assistil-o, o povo em geral.

Corinne Griffith: Não precisas ser "A Dama Divina" para encheres de peccado e tentação os olhos de todos nós!

O publico carioca está contando as horas que ainda o separam da reprise d'"A Divina Dama", com soffreguidão indescriptivel.

A curiosidade ferida por tudo de admiravel que já viu de sensacional super-producção de titulos tão assignalados e recommendaveis, o publico está ansiando por rever-lhe o desenrolar das arrebatadoras dez partes, por tornar a sentir-lhe as magnificencias dos scenarios, as bellezas das paisagens e sobretudo a delicada trama do enredo que é uma reproducção fiél do romance intimo e tambem guerreiro do Almirante Nelson, o mais bravo marinheiro inglez de todas as épocas.

Tanto quanto por rever tudo isso, anseia o publico, sem duvida, por ouvir as suaves melodias, os trinados harmoniosos e as dulcissimas notas tangidas numa harpa por Corinne Griffith que diviniza um papel humano com os clarões da sua interpretação genial.

E' bem comprehensivel, por tan-

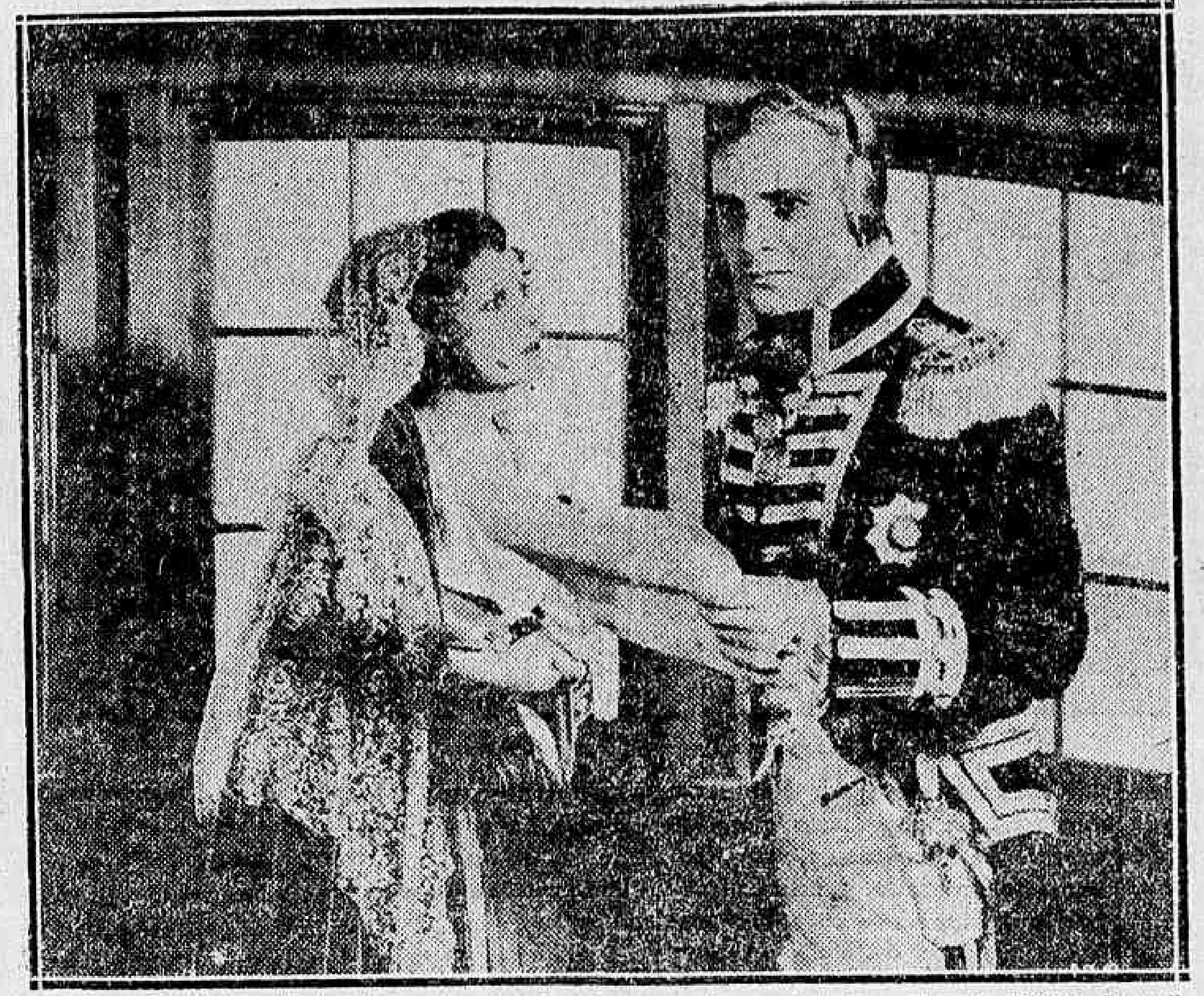

Corinne Griffith e Victor Varconi, num dos lances mais arrebatadores de "A Divina Dama", que o "Odeon" começará a exhibir amanhã

tas razões, esse interesse, que num crescendo já se tornou preoccupação absorvente, pois não ha quem não fale com admiração e enlevo na reprise d'"A Divina Dama", o nome que palpita em todas as bocas e vive na curiosidade de todos...

Em S. Paulo a formidavel producção levou ao Odeon milhares e milhares de pessoas durante dias a fio.

Aqui no Rio, quando da sua estréa, o mesmo... E, em Curityba ainda ha poucos dias, foi tanta a curiosidade publica que muitos dos que affluiram ao cinema que a exhibiu, tiveram de disputar os seus ingressos a soccos e bofetadas...

De volta aos olhos dos cariocas "A Divina Dama" vêm, marcar, sem duvida, novo e maior triumpho, attrahindo ao Odeon as phalanges dos "fans" avidos de lhe reverem as bellezas e de tornarem a ouvir as subtilezas e as harmonias de sua valsa — aquella valsa que se gravou, para sempre, na alma de todo o mundo!...

"A Divina Dama" attrahirá amanhã todo o Rio de Janeiro ao Odeon, certamente...

"PERFIDIA" É UM FILM CONCEBIDO ESPECIALMENTE PARA EMIL JANNINGS

O facto de ser Emil Jannings um artista verdadeiramente privilegiado, fóra do commum, obriga os directores que com elle trabalham a dar-lhe enredos especialissimos, em que o typo do artista possa apparecer sem que haja um deslocamento flagrante quer para o ambiente, quer para os demais artistas do film, quer ainda para o proprio interprete. Não é que Emil Jannings não seja artista para interpretar qualquer enredo; é que nem todos os enredos são merecedores da interpretação delle, dado que o artista, pela sua malleabilidade physionomica, pelo seu natural poder, deixaria apagados themas que porventura não estivessem á altura da sua força espiritual.

Os grandes films de Jannings — "Tentação da Carne", "Ultima Ordem", "Rua do Peccado", Alta Traição", obedeceram a uma escolha cautelosa, a uma escolha estudada e só foram entregues ao artista depois que os technicos chegaram á conclusão de que o thema estava á altura dos meritos do interprete. Parece-nos, porém, que nenhum thema foi jamais tão digno de Jannings, tão admiravelmente trabalhado "para o artista", como o de "Perfidia", esse film que a Paramount agora promette estrear no Capitolio segunda-feira proxima.

O que se vê no trabalho, tudo que elle nos mostra e offerece, foi "feito para Jannings" e deve ser por isso que o artista, agindo no enredo, age como se estivesse apenas a viver uma phase da sua vida: com naturalidade, com simplicidade, com verdadeira alheiamento a tudo que seja representação e exaggero.

O film conta-nos a historia amorosa de tres suissos: um negociante cinquentão — Jannings; uma joven e linda camponeza — Esther Ralston; e um guapo mocetão, filho das montanhas e, por isso mesmo, ardoroso e bravo — Cary Cooper. Mas são tão naturaes essas figuras, tão fielmente vividas, tão flagrantemente interpretadas, que, ás vezes, quem as vê chega a ter impetos de acreditar que ellas, ao invés de serem trabalhadas, sejam apenas apanhadas ao vivo da natureza para o cinema.

Emil Jannings, então, é fantastico no film. Elle só, pela sua interpretação, vale todo o drama, pela maneira como age, como impressiona, como empolga. Elle só e só elle é tudo no meio daquelle agglomerado de physionomias; de attitudes e de expressões. E se Gaby Cooper e Esther Ralston têm creações dignas de registro especial, jamais será possivel falar desses artistas esm falar tambem do tragico allemão, tão estreitamente estão ligados uns e outro.

O publico conhecerá, dentro de poucas horas, "Perfidia" e verá, assim, um trabalho, como poucas vezes o cinema terá apresentado igual.

Nancy Carroll e Charles Rogers, os mais jovens e seductores namorados da téla, voltarão ao "écran" do "Imperio" amanhã, em "Rosa da Irlanda", um film cantado, falado e musicado, da "Paramount"

A MAIOR PROMESSA DO FUTURO

UMA GRANDE COMEDIA MUSICAL DA PARAMOUNT

A Paramount está annunciando, como uma das suas proximas offertas ao publico, "Os quatro cocos", um film que, pela primeira vez, leva ao ecran o modelo de comedia musical, tão popular, desde a vulgarização yankee, em todos os paizes do universo.

Como estrellas dessa comedia musicada, destinada a ficar para sempre na memoria do publico, quatro artistas, quatro irmãos, que são tão idolatrados no seu paiz, como Chevalier em França, ou Sir Harry Lauder, na Inglaterra.

"The Cocoanuts", o original de que se extrahiu o novo film, foi representado um anno seguido, em Broadway, com casas regorgitantes, pelos irmãos Max (Zeppo, Groncho, Chico e Harpo), que são justamente os interpretes da comedia musical na sua forma animada mais recente. São artistas acostumados, de longa data, ao triumpho, e o exito dos "Cocoanuts", não fizeram elles senão repetil-o em 1927. Em "Is 'Zat So", e em 1928 em "Animal Crackers", um modelo no seu genero.

Nos papeis romanticos do film, dois acclamados de Broadway, Mary Eaton e Oscar Shaw, interpretando a musica do mais notavel de todos os compositores populares americanos, Irving Berlin. A canção thematica, considerada um modelo, será "When my dreams come true", e ella contem tudo quanto ha de mais delicadamente lyrico na inspiração daquelle autor de tantas balladas e fox-trots populares através o mundo.

Lindas raparigas, um guarda-roupa que faria honra a uma revista de Ziegfield, scenarios de resplandecente belleza, mais de cem interpretes, entre actores e coristas, alguns dos "vedettas" dos grandes theatros de Broadway, effeitos photographicos magnificos, concebidos por George Golsey, — eis, a breve traço, o que são os elementos de exito com que a Paramount conta para o triumpho de "Os quatro cocos", a ser exhibido brevemente.

UMA NOTICIA ALVIÇAREIRA

"ROSA DA IRLANDA" VAE APPARECER EM VERSÃO CANTADA E MUSICADA

"Abie's Irish Rose", a linda novella de Anne Nichols, que na expansão de seu renome, attingiu, por assim dizer, as fronteiras extremas do mundo, vae ser objecto de uma "reprise" que o Imperio já annuncia para a vindoura semana.

A obra merecia bem essa repetição, jámais agora, ornada da linda musica que o cinema falado lhe emprestou. Lindo como é seu desempenho, de que são figuras principaes, Charles Rogers e Nancy Carrol, os dois grandes victoriosos da actual e da passada temporada, avulta a obra sobretudo, pela sua magnifica intenção philosophica que é bem obra de uma nobre concepção feminina.

Effectivamente, jámais vulgarizou o écran um appello mais eloquente do que esse de "Rosa da Irlanda" em prol do congraçamento dos homens de todas as raças, de todas as religiões, á sombra amiga das bandeiras da nossa livre e gloriosa America. Uma idéa generosa que o film conduz e desenvolve admiravelmente, pondo em fóco duas figuras caracteristicas na sua intransigencia, e ricas de pittoresco nos seus traços psychologicos e anecdóticos: o israelita e o irlandez.

A Paramount que tem em "Rosa da Irlanda" uma das suas coroas de gloria, fel-o objecto de uma particular attenção na edição synchronizada que agora nos dá, pontuada de uma linda serie de cantos e dansas populares que agradam a todos e que será o segredo da repetição do exito que o film logrou alcançar, desde que, na sua versão muda, foi apresentado ao nosso publico pela primeira vez.

Nos studios da First National trabalha-se de verdade!...

Nunca, em doze annos de actividade, a "First National Pictures" atravessou uma época tão intensa como a que vivemos, tanta as estrellas que lhe illuminam os céos dos studios, e tanto o trabalho que convulsiona o interior dos mesmos. Presentemente seis grandes artistas trabalham activamente na feitura dos maiores films da temporada cinematographica do anno: — Corinne Griffith, Richard Barthelmess, Alice White, Billie Dove, Irene Bordoni e Marilyn Miller.

Do mesmo modo os seus "leading man" e "leading woman" se animam da mesma disposição para o trabalho, emprestando o melhor do seu esforço a cada papel em que apparecem ante á camara e o microphone. São elles: Alexander Gray, Bernice Claire, Lois Wilson, Douglas Fairbanks Jr., Dorothy Mackaill, Jack Mulhall, Sidney Blackmer e Loretta Young.

Não só esse grupo de artistas empenha esforços na actividade pasmosa da filmagem.

Os grandes technicos que os dirigem nos differentes films tambem não têm socego. William A. Seiter, John Francis Dillon, Lloyd Bacon, Frank Lloyd, Alexander Korda, Ted Wilde, Mervyn Leroy, Alan Crosland, William Beaudine, Edward Cline e Clarence Badger, não dão tregues a si mesmo, desenvolvendo o maximo das suas actividades numa honrosa porfia de perfeição.

Os productores da "First National" não querem entretanto limitar-se a fazer apparecer nos seus films só os grandes astros. Chamaram para nelles surgirem tambem outros nomes de valor, que sem terem a claridade da gloria daquelles primeiros, têm o seu prestigio firmado por dezenas de trabalho de merito. E da extensa lista dos artistas que apparecem nos films da "First National", contam-se os seguintes: Constance Bennet, Julanne Johnston, William Bakwell, Eve Southern, Aggie Herring, Natalie Moorehead, Betty Boyd, Virginia Bruce, Norma Selby, Lucien Prival, Crawford Kent, Lucien Littlefield, Mildred Harris, Louise Fazenda, Alice Day, Inez Courtney, Jean Bary, Geneva Mitchell, Ralph Forbes, Dorothy Mathews, Eddie Nugent, Rita Leroy, De Witt Jennings, Edward Earle, Lilyan Tasman, Jocelyn Lee, Chester Morris, H. B. Warner, Otis Harlan, Jane Winton, Ethel Wales, John Loder, William Holden, Raymond Keane, John St., Polis, Robert E. O'Connor, Barbara Leonard, Bert Roach e Zazu Pitts. Mas não ficam ahi entretanto as preoccupações dos productores da "First National, pois além de centenas de *girls* para os bailados das revistas, mantém os cinco mais famosos compositores musicaes compondo musicas originaes para os seus films: Forest Halsey, Ray Harris, Howard Emmet Rogers, Gene Towne e Paul Perez.

Um grande tenor e um famoso violinista far-se-ão ouvir, amanhã, no Odeon

Quantos accorrem, de amanhã em deante, ao Odeon para revêr "A Divina Dama" da "First National" terão occasião de apreciar, nos complementos sonoros escolhidos, dois preciosissimos numeros, da mesma Cia. um de canto e outro de musica, de famosos artistas universalmente conhecidos. Assim é que Misha Elman, o glorioso violinista nos fará ouvir as harmonias deliciosas de "Humoresque" o delicioso poema musical de Dvorak e as subtilezas e ternuras da "Gavotte", a linda composição de Gossec que se ouve uma vez e não se esquece mais.

Por sua vez Charles Hackett, o afamado tenor da opera de Chicago, tão conhecido e apreciado entre nós, cantará para a mais forte emoção da nossa alma, "Questa é quella" e "La Donna é Mobile", trechos popularissimos do "Rigoletto".

"AS QUATRO PENNAS" É UMA EPOPÉA HEROICA NUM GRANDE FILM DA PARAMOUNT

"Quatro pennas", o film maximo da Paramount para a temporada presente, conta-nos a historia dolorosa de um official do exercito inglez que, manchado na sua honra militar com a pecha de covarde, arrosta os maiores perigos para lavar do seu nome a nódoa que o afastava do convivio dos amigos, que lhe roubou o pae idolatrado.

Resumimos assim o thema central do film. Mas não dizemos, nestas poucas linhas, nem a millesima parte de sentimento que ha no film, nem a centesima parte de grandeza de força emotiva, de pompa e de belleza que nelle encontraram os nossos olhos, que nelle viu o nosso espirito esthusiasmado sempre mais á medida que as scenas corriam.

Desalentado, sentindo que a deshonra lhe doia na alma como doeria um ferro em braza ao contacto do corpo, vacillante entre se seguiria o conselho do pae que lhe aconselhára o suicidio ou se viveria para lutar e se redimir, Harry Feversham abandonou um dia a Inglaterra, só e desconhecido, para ir pisar os areáes da Africa, aquelles mesmos areáes onde estavam os companheiros que lhe haviam mandado, em signal de desprezo, as quatro pennas symbolicas da covardia.

Que contava elle fazer no continente nefasto? O que lhe ordenasse a sorte ou o destino. Lutaria, se lutas encontrasse; arriscaria a vida, se perigos apparecessem capazes de lhe pôr a vida em risco: ou morreria ignorado e anonymo, se porventura lhe apparecesse capaz de lhe lavar a mancha ignominiosa.

E lá, no deserto e nas florestas, lutando com os selvagens, com as féras, contra os perigos naturaes, elle teve a ventura de salvar da morte aquelles mesmos que delle haviam zombado, teve a felicidade de se livrar da pécha nojenta de covarde. A maneira como elle o fez, as vicissitudes por que passou, os transes que foi obrigado a contornar, os heroismos que praticou, não se descrevem. E' preciso vel-os, como os reconstituiu a Paramount, na sua imponencia magica e horripilante a um tempo, para bem comprehendel-os e sentil-os. Só mesmo tendo o film diante dos olhos, a correr na téla, o publico, o espectador, comprehenderá a grandeza, a abnegação, o estoicismo dos feitos que pratica Feversham, o grande exilado da vida.

Não se poderá dizer, por isso, que "Quatro pennas" seja um film de aventuras. E', apenas, um film heroico, de grandeza infinita, de espectaculosidade sem par. Um film para arrebatar, para commover, um film que empolga e enthusiasma.

Nelle trabalham artistas que, pelo seu valor, dizem bem do smeritos do film: Fay Wray, Richard Arlen, Clive Brook, William Powell, Theodore von Eltz, Noah Beery, Noble Johnston, nomes que a Paramount só emprega nos seus grandes films, nas obras destinadas á immortalidade.

Emil Jannings, o magico emocionador de multidões, tem como "partenaire", em "Perfidia", o grande film que o nosso publico vae conhecer amanhã, Esther Ralston, a loura fascinante

"INNOCENTES DE PARIS" AMANHÃ NO S. JOSÉ

A grande producção falada, cantada e musicada da Paramount, inspirada toda ella no espirito puramente parisiense, tendo Maurice Chevalier como figura central, vae encantar, desde amanhã, o publico do São José.

"Innocentes de Paris" é uma pellicula sonora de maximo agrado, pois nella se tem um conjunto de coisas lindas aos ouvidos e aos olhos, desde a musica de estylo gaulez, de boas piadas ditas em bom inglez, numa pronuncia clara e comprehensivel, por Maurice Chevalier, o famoso artista que se tornou de idolo de Paris em idolo do mundo inteiro, ao faustoso deslumbramento das scenas ricas, feericas de uma revista parisiense, como se estivessemos a assistir um espectaculo maravilhoso na propria atmosphera leve e bregeira dos palcos montmartrenses, que continuam sempre e sempre a ditar o bom gosto para o

Tudo, em "Innocentes de Paris", lembra a graça saltitante e "coquette" das coisas bellas da capital do mundo. E 'Paris que nos manda Maurice Chevalier, com aquellas pequenas do "outro mundo", com aquella musica bonita, com aquellas enscenações deslumbrantes de "Innocentes de Paris".

Amanhã, o São José apresentará esse film juntamente com o complemento sonoro "O rapaz do banjo", 2 actos musicados da Paramount. Hoje, é o ultimo dia de "Rua alegre", com Lois Moran e Nick Stuart, e "Nol de la mare", cantado por Raquel Melles, e "Fox-Jornal Movietone".

SEDAS

Georgete, Radium, Mousseline, Pellica Franceza, Langerie e outros typos

recebeu a Casa "Bohemia"

AVENIDA PASSOS, 26

DE SÃO PAULO

O maior inimigo da lavoura paulista é o proprio governo federal

A resposta dada pelo sr. Washington Luis aos delegados da lavoura paulista, foi o verdadeiro golpe de graça dado na politica do velho e solafado P. R. P. A impressão causada por essas palavras, em que não se sabe que mais admirar, se a inconsciencia, se a audacia, foi terrivel em São Paulo. Em todos os circulos sociaes, em todas as rodas, mesmo nos meios mais alheios á politica e ao grande problema do café, o assumpto unico, o thema em fóco é essa resposta sem precedentes em nossa historia. E a opinião geral, unanime, é a de que o maior inimigo da lavoura e do commercio cafeeiros, não é a crise economica mundial nem os mesmos especuladores bolsistas, mas sim o proprio governo da Republica.

A impressão geral é a de que o sr. Washington Luis, de caso pensado e muito propositadamente, abandona o nosso maximo producto á propria sorte. Considera-se, assim, a atitude do governo federal como um acto de manifesta hostilidade á lavoura paulista..

Não tem, aliás, outra explicação essa resposta, em verdade cruel, dada pelo chefe da nação aos delegados das entidades mais interessadas na solução do problema.

— Iremos, então, á fallencia! — observou o sr. Rangel Moreira. E o grande estadista da baixada fluminense, sem hesitação, como se alludisse a uma mudança atmospherica:

— Será melhor assim.

E' impossivel descrever a impressão que tal resposta causou em S. Paulo, o Estado que nesta degrigolada tragica do café vê inutilizados os seus esforços de longos annos, o seu constante e corajoso labutar, ameaçados a sua prosperidade e progresso, e abalado profundamente o seu credito.

O sr. Washington Luis paga, assim, com um golpe de clava na riqueza paulista a generosidade realmente excessiva com que o povo da terra das Bandeiras lhe vem tolerando a prepotencia e o animo atrabiliario. O morubixaba maximo da politicalha revela, afinal, o fundo do seu caracter pagando a suprema generosidade deste povo com a ingratidão suprema.

Tambem não é demais affirmar que, com esse gesto de difficil qualificação lexica, s. ex. acaba de cavar entre o seu nome e os paulistas um abysmo intransponivel. A candidatura por elle imposta á nação acha-se, desde este momento, absolutamente "queimada". No proprio seio do P. R. P. a reprovação á atitude do governo é manifesta. E' que, afinal, dentro desse partido, apezar da corrupção implantada pelo presidente da Republica e da meia duzia de ambiciosos que o acompanham, ainda ha homens de caracter, homens de intelligencia lucida e que, por isso mesmo, não poderiam, de maneira nenhuma, hypothecar o seu apoio á atitude cattetcana, de evidente hostilidade aos grandes interesses collectivos.

Aliás, com São Paulo, neste doloroso transe da sua vida, está irmanado o Brasil todo, que, com a ruina da lavoura paulista, vê delineada a ruina propria.

Depois disto tudo insistirá, ainda, o homem fatal de Macahé, em manter no cartaz a candidatura do "discipulo amado"?

E São Paulo pensa que quem teve a coragem daquella resposta bem póde ter a audacia desta teimosia.

Mas tambem não é menos certo que a reacção paulista vae ser formidavel. E' só esperar.

GRANDE VENDA DE CASEMIRAS INGLEZAS POR MEIO DE SORTEIOS

Em vista dos Grandes Sortimentos de lindes e modernas Casemiras Inglezas, chegadas pelos ultimos Paquetes vindos de Londres, o Club de Roupas da Alfaiataria Ferreira, á Rua do Ouvidor, n.º 56, sobrado, tem resolvido conceder a seus prestamistas, aos que os preferirem, dois córtes de finissimas casemiras Inglezas, em logar do terno de Roupa a que todos têm direito.

MARITIMAS

O "SANTOS" VAE NAVEGANDO BEM

A direcção do Lloyd recebeu hontem, telegramma de bordo do "Santos", que ruma para o norte do paiz, estar o navio navegando bem, desenvolvendo uma velocidade deveras surprehendente. Accrescenta o referido despacho que os innumeros passageiros, nacionaes e estrangeiros, se sentem, unanimemente, enthusiasmados, orgulhosos, de viajarem num navio, assim esplendido, como o "Santos"; póde-se dizer, construido no Brasil, por technicos brasileiros.

O despacho termina felicitando os operarios e technicos que tomaram parte nessa obra, na pessoa dos directores da companhia.

NO LLOYD NACIONAL

Espera-se hoje, á tarde ou amanhã pela manhã, dos portos do norte, o paquete "Araçatuba", que, como sempre, traz muitos viajantes e carga.

A unidade do Lloyd, da Avenida, encostará, sem demora, no armazem 11, do cáes, onde deixará os passageiros e de onde, na proxima terça-feira, 5, sairá rumo a Porto Alegre e escalas.

O "Araraquara", estará, no Rio, no mesmo dia, ás 15 horas, vindo de P. Alegre; e, na proxima quinta-feira, 9, deixará o mesmo armazem, rumo aos portos do norte, até Recife.

Ambos os "Aras" condizirão, como sempre, innumeros viajantes em 1ª classe, que é a unica que possuem.

NO LLOYD

O "Cmte. Capella", procedente dos portos do sul, entrará, hoje, á tarde, no Rio, encostando, em seguida, ás docas da casa, na praça Servulo Dourado, onde desembarcarão os innumeros viajantes que conduz.

Esse navio, na proxima quinta-feira 9, deixará o porto, rumo a Porto Alegre e escalas, conduzindo muitos passageiros.

SINISTROS E MAIS SINISTROS MARITIMOS NOS MARES DO MUNDO

... Deus é brasileiro, e, mais: — maritimo...

Os mares do mundo — todos elles — nestes ultimos tempos, de um modo impressionante e repetidamente tem sido theatro de sinistros e mais sinistros, attingindo bandeiras de nacionalidades differentes.

De nacionalidades differentes, até a brasileira, falando, já se vê, em sentido figurado...

Sim, porque representam, em face dos factos, no genero, verificados naquellas bandeiras, o accidente, ha tempo, do "Bagé", em Vigo; do "Itaguassu", e do "Itaituba", aquelle, ha algum tempo, e, este, recentemente, nos mares do sul.

Que representam?!

Nada certamente. Entretanto, se confrontarmos o estado material-technico da nossa frota do commercio com o estado dessas frotas que vêm soffrendo o que acima dissemos, quanto deixamos a desejar...

Já não se dá, ou, digamos bem, já não temos a mesma opinião num confronto de competencia profissional-technico, dos nossos pilotos, engenheiros machinistas, marinheiros de leme, etc., com aquelles seus collegas estrangeiros, porque — e isso os nossos navios nos mares do Universo, durante a guerra, o provaram sobejamente, absolutamente — essa competencia, egualando sempre á dos outros, a superaram algumas, muitas vezes.

Mas, repitamol-o: o estado material-technico dos nossos navios confrontados com o daquelles...

Mas é por isso mesmo que nos vamos calar, convencidos, como já o estavamos, que Deus é brasileiro, e, mais — que é maritimo...

NOVIDADE:

Sã Maternidade

Conselhos e suggestões para futuras mães. — Do Professor

Dr. Arnaldo de Moraes

Livro util e indispensavel

Preço 10$000 — Nas livrarias

GRATIS

O Club de Roupas da Alfaiataria Ferreira, á rua do Ouvidor, n.º 56, sobrado, além de fornecer a seus freguezes prestamistas os mais superiores ternos de roupa sob medida por 10$, 20$, 30$, 40$, e 50$000! fornece-lhes ainda superiores e elegantes ternos e calças de finissimas casemiras inglezas nos sorteios do mesmo Club. Completamente Gratis!...

Inscrevam-se urgentemente no util e vantajoso Club que lhes offerece sérias e solidas garantias, muitas vantagens e utilidade.

Dama de companhia

Senhora de respeito se offerece para dama de companhia ou governante de casa de familia ou sr. viuvo com filhos. Informações pelo telephone Villa 3698.

GORDURA
— E —
JARAGUA'

Sementes novas da ultima colheita, á venda na

HORTULANIA

RUA DO OUVIDOR, 77

Grande Remedio Portuguez

UM SO' VIDRO DO

ACIDUROL

a ultima maravilha do Laboratorio Formosinho, de LISBOA, combate infallivelmente o

Acido Urico, Rheumatismo, Gotta, Arthritismo e o máu funccionamento do Figado - Rins - Bexiga.

Deposito: HEITOR, GOMES & Cia. — Alfandega, 95 — RIO

VIDRO PELO CORREIO 12$000

100.000 dollares pagos á União de Toronto para cancellar contratos

ESSA SOMMA REPRESENTA 50 % DOS SALARIOS SOBRE UM PERIODO DE 11 MEZES

Os famosos musicos da Canadian Corp., por intermedio do seu novo director gerente, Arthur Cohen, pagaram 100.000 dollares por junto á Associação Protectora dos Musicos de Toronto, garantido, por esse meio, o cancellamento do periodo restante do contrato de 3 annos com os musicos, nos seus 19 theatros, em Toronto.

O accordo deve vigorar até 1 de setembro de 1930.

A corporacão estava preparada para reter o servico dos musicos até o 3.º anno, a despeito do facto desses films mesmos nos theatros, praticamente des mesmos nos theatros, praticamente desnecessaria.

Seguindo o accordo previamente arranjado pela companhia os musicos seriam pagos com salario inteiro, porém deveriam occuparem seus logares na orchestra para ambas as representações e ensaios á viscta dos auditorios.

Os musicos oppuzeram-se a essa "humilhação" e os operadores de projecção peoraram a situação apresentando um ultimatum ameacando deixar o trabalho dentro de 10 dias, a menos que alguma outra condição fosse feita para os musicos.

Feitas as conferencias foi combinado que a somma de 100.000 dollares, seria paga aos 100 musicos em causa os quaes ficariam livres e poderiam obter outro qualquer emprego, que lhes fosse vantajoso.

A somma conjunta representa approximadamente 50 % dos salarios normaes estipulados pelo contrato, para os proximos 11 mezes.

Assistencia S. Lucas

Serviços medicos, cirurgicos, dentarios e obstetricia, por especialistas das 8 ás 22 horas. Tratamento ao alcance de todos. Consultas: 10$000. Terão maiores vantagens as pessoas que se inscreverem no quadro social, Informações: Tel. V. 0402. PRAÇA DA BANDEIRA.

4 Rua Sachet

TERÇA-FEIRA ABERTURA do

AO NUMERO DA SORTE

LOTERIAS

Damos 15 finaes de propaganda

Rua Sachet 4

Estancias Hydro Mineraes

ESTADO DE MINAS

Departamento de Propaganda e Informações

TEL. N 7961.

RUA DO OUVIDOR, 137-3º — RIO

Em Poços de Caldas:

GRANDE HOTEL — Banhos no proprio estabelecimento.

HOTEL LEALDADE — O mais proximo do estabelecimento. Macacos.

HOTEL GAMBRINUS — O mais proximo do estabelecimento Thermal.

INSTITUTO MEDICO DR. MARIO MOURÃO.

VIDA PROLETARIA

UMA ASSEMBLE'A NA UNIÃO GERAL DOS TRABALHADORES EM TRANSPORTES MARITIMOS E PORTUARIOS

Pede-se o comparecimento de todos os associados desta União, á Assembléa Geral ordinaria a realizar-se, na terça-feira, 5 do corrente, ás 19 horas, para assistir á prestação de contas do thesoureiro relativo ao mez de outubro findo.

IMPORTANTE ASSEMBLE'A NA UNIÃO DOS OPERARIOS EM CONSTRUCÇÃO CIVIL

Para quarta-feira, ás 19 horas está annunciada uma assembléa geral para a qual a commissão executiva chama a attenção da classe em geral especialmente aos velhos militantes para que não faltem a esta importante reunião, tendo na sua Ordem do dia assumptos importantes a discutir e resolver, de interesse da classe em geral.

UMA ASSEMBLE'A NO CENTRO B. DE MOTORISTAS DO RIO DE JANEIRO

Convoca-se os associados deste Centro, a reunirem-se em assembléa geral ordinaria, no dia 4 do corrente, ás 20 horas, na séde social, á rua Senador Euzebio, n. 252, sob.

VAE REUNIR-SE A ALLIANÇA DOS OPERARIOS EM CALÇADOS E CLASSES ANNEXAS

Amanhã, segunda-feira, 4 do corrente, ás 19 horas, terá logar uma grande assembléa geral, para a qual estão sendo convidados todos os componentes desta classe, a comparecerem a esta grande reunião, na qual ha materia de real valor a discutir.

Por isso, pede-se não faltarem os representantes das fabricas e officinas, para melhor se inteirarem do assumpto em discussão.

REUNE-SE HOJE A ASSOCIAÇÃO DOS EMPREGADOS DA FABRICA DE CALÇADO "SOUTO"

São convidados todos os socios quites para assistirem a assembléa geral ordinaria, hoje, ás 9 horas da manhã, com a seguinte ordem do dia:

Nomeação da commissão de exame de contas do anno corrente.

"Ao Numero da Sorte"

LOTERIAS

abertura terça-feira

4 — SACHET — 4

"Apaches de Paris", no Rialto, amanhã

A "Sociedade de moral", numa cidade estrangeira, aterrorizada com a decadencia dos costumes do velho continente, despacha para a Cidade Luz uma commissão encarregada de salvar as almas atoladas nos vicios e nos peccados. Gertrude, Winnie e John, foram os escolhidos para essa nobilissima tarefa. Adeptos ferrenhos da "lei secca", para uso publico, eram, no emtanto, os maiores admiradores de um bom cognac e do embriagante champagne.

Chegados a Paris, começam a frequentar os recantos mais malafamados, notadamente o bairro Paname, quartel geral dos famosos apaches. Winnie, pouco tardou a enamorar-se de um bandido chamado Mylord que, como amante da peccadora Savonette, chefiava um bando de terriveis punguistas. No desenrolar desse delicioso romance de amor é que se manifesta o contraste de atitudes e idéas, postas em pratica pelos tres "moralistas", cuja expansão e sentimentos alegres fez-se humoristicamente em diversos locaes da Cidade Luz.

A differença da posição social entre a linda millionaria e o pobre apache, não constituiu, propriamente, uma difficuldade para o trefego Cupido reunir dois corações apaixonados. Neste ponto, sim, o enredo desse soberbo film mostra como amor não conhece fronteiras e, desprezando todos os preconceitos sociaes, é, realmente, a unica força capaz de nivelar a humanidade.

São interpretes de "Apaches de Paris" os seguintes artistas: Ruth Weyher, a encantadora "estrella", tão querida de nosso publico; Charles Vanel, Jaques Catelain, Lia Eibenchuetz e N. Malikoff, cujo trabalho muito concorre para valorizar esta producção. Uma photographia, muito nitida, interiores deslumbrantes e uma magnifica direcção de scena, completam os valores com que se apresentará, amanhã, esta linda alta-comedia da "Ufa", para o Programma Urania.

NUNCA VISTO

AMANHÃ

?

INICIAMOS NOSSAS VENDAS A VAREJO, COM OS SEGUINTES TECIDOS, A TITULO DE PROPAGANDA

MIDINETTE JOLIE

Crépe lavavel, 36 côres

11$000 o metro

FOLLE IVRESSE

Crepe Georgette, 30 côres da moda

14$000 o metro

ÇA C'EST PARIS

Crepe Lingerie, 30 côres modernas

16$000 o metro

MAIS

30 VARIEDADES DE TECIDOS LISOS —

100 VARIEDADES DE TECIDOS FANTASIAS

A COMEÇAR DE 8$000 ATE' 36$000 O — METRO —

PRAÇA TIRADENTES

— 79 a 81 —

INDICADOR PROFISSIONAL

GONORRHE'A

IMPOTENCIA

Cancros duros e molles

ESTREITAMENTO DA URETHRA

Tratamento rapido e moderno

DR. ALVARO MOUTINHO

Buenos Aires, 77—4º — 8 ás 19 hs.

CLINICA

Dr. Moura Brasil

Molestias dos olhos

DR. MOURA BRASIL DO AMARAL

RUA URUGUAYANA, 25, 1. DE 1 A's 4

Dr. ESTEVAM DE REZENDE

Ouvidos, nariz e garganta, das 4 ás 6. Consultorio: rua do Carmo 5. Central, 2652. Residencia, rua General Dionysio, 63. Sul, 0554.

Dr. JOAQUIM A. DE BRITTO

Vias urinarias, molestias das senhoras e operações, das 2 ás 5. Consultorio: rua Chile, 13, C.

Dr. Leite de Castro

(Da Beneficencia Portugueza)

VIAS URINARIAS — DOENÇAS VENEREAS

De 10 ás 16 horas — Tel. C. 2488

R. GONÇALVES DIAS, 50—2º and.

Hernias - Hydrocelles

(Quebraduras)

Cura radical, sem operação, sem dôr e sem prejuizo das occupações

FRAQUEZA SEXUAL

Tratamento esp. e moderno

Dr. PEDRO LUZ

ex-assistente da S. C. Misericordia do Rio de Janeiro — especialista em vias urinarias e molestias de crianças.

PHARMACIA LUZ. Rua Frei Caneca, 52

PHONE N. 1056

Das 8 ás 10 e das 16 as 19 horas

Dr. Giovanni Infante

ex-medico dos hospitaes de Napoli, Bologna, Paris

Tratamento da tuberculose (Methodo Maragliano)

Syphilis, molestias venereas, gonorrhéa aguda e chronica e (suas complicações), molestias das senhoras, da pelle e impotencia — Travessa São Francisco, 9 (1º andar) sala 1 — Phone: Central 6102. Das 9 ás 11 e das 5 ás 7 da noite.

Sciatica — Rheumatismo — Asthma — Diabetes

Tratamento especial.

Preparo especial.

do proprio sangue para tratamento da tuberculose, tumores, etc.

Dr. Donato Croce

Medico — operador — Molestia de senhoras. — Rua São José.

RUA GONÇALVES DIAS, 50-2º

Gonórrhéa e suas complicações em ambos os sexos. Cura radical por processos seguros e rapidos. DR. JOAO ABREU — DR. DUARTE NUNES — Das 8 ás 19 horas. Telephone Norte 5803. — Rua São Pedro, n.º 64

Generos Alimenticios Seleccionados

Grandes Armazens Clemente

PRAÇA JOSE' DE ALENCAR N.º 11

Phones: B. M. 1496, 2040 e — 2696 —

AGENCIA WILL

Emp. de Publicidade e Propaganda em Geral

— e —

Livraria Allemã

communicam aos seus Freguezes, Amigos e Annunciantes, que, devido ao grande incendio que destruiu os seus estabelecimentos, estão, provisoriamente, installados na Rua Buenos Aires, 86, 1º, até a construcção do novo predio, na rua da Alfandega, 69

USE O SEGREDO DA SULTANA

Maravilhoso preparado para rejuvenescer e embellezar a cutis

A' venda em toda a parte

LAB. DO SABÃO RUSSO

DIARIO NACIONAL

Matutino paulistano de grande circulação

As assignaturas iniciam-se em qualquer época

Anno . . . . 40$000

Semestre . . . . 22$000

Para annuncios e assignaturas na succursal do Rio de Janeiro

Quem aprende dactylographia na Escola Remington, rua 7 de Setembro, 67, fica preparado ao terminar o curso, para poder trabalhar em qualquer escriptorio.

Companhia Mechanica e Importadora de São Paulo

Séde em São Paulo — Rua Boavista, 1 a 3

Endereço telegraphico "Mechanica" — Caixa postal, 51

CAPITAL RS. 20.000:000$000

FILIAL NO RIO DE JANEIRO

RUA DA ALFANDEGA, N.º 34

End. telegr. "Javasco" — Caixa postal, 1534 — Tel. N. 5374

GRANDE FABRICA DE OLEOS

650, Rua São Christovão, 650

CONSTRUCTORES E EMPREITEIROS

Fornecedores dos Ministerios Federaes Repartições Publicas e Estradas de Ferro

FABRICANTES DE:

Machinas para lavoura, turbinas, engenhos, etc. — Grande laminação de ferro e aço. — Fundição de aço, ferro e bronze. — Officinas mecanicas. — Fabrica de enxadas, machados e picaretas. — Fabrica de parafusos, rebites, porcas, etc. — Fabrica de pregos (pontas de Paris). — Fabrica de tubos de barro, material sanitario, telhas e tijolos.

IMPORTADORES EM GROSSO DE:

Trilhos, carvão, ferro, aço, material para estradas de ferro, cimento, tintas, vernizes, soda caustica, breu, folhas de flandres, tubos pretos, e galvanizados.

AGENTES EXPORTADORES DE:

Cartolinas, papelão e papeis de todas as qualidades — Acidos, oleos, louça, esmaltada.

FILIAES NO RIO DE JANEIRO, SANTOS, LONDRES, NOVA YORK E GENOVA

Diario Carioca

Redactor-chefe
SALLES FILHO

EXPEDIENTE

3 DE NOVEMBRO DE 1929

Redacção, administração e officinas
PRAÇA TIRADENTES, 77

Endereço telegraphico: "DIARIO CARIOCA"

Telephones: Redacção, Central 1559. Director, Central, 3018. Gerencia e officinas, Central, 0824. Report. Policia, Central 3023.

ASSIGNATURAS

Para o Brasil:		Estrangeiro:	
Anno	40$000	Anno	70$000
Semestre	20$000	Semestre	35$000

Venda avulsa 100 réis. Interior, 200 réis

De hoje em deante a nossa secção de publicidade passa para a gerencia do "Diario Carioca", com que os srs. annunciantes deverão tratar directamente, ou por intermedio de seus agentes e agencias autorizadas, toda a materia referente a publicações.

Rio 13 de junho de 1929.

Em virtude de se ausentar desta capital, em goso de licença o sr. Lourenço Amaral, passa, desta data em deante, a ser nosso cobrador, o sr. João Baptista Drummond Franklin, que se acha devidamente autorizado.

SUCCURSAL, EM S. PAULO
Director: Paulo Duarte.
Rep. Commercial: Octavio Barbosa
R. Libero Badaró n. 6-2º and. — Tel. 2—2210

AGENCIAS DE ANNUNCIOS AUTORIZADAS:
Eclectica, Agencia Will, Foreig Advertising, Empresa Americana de Publicidade, Agencia Tote Ltda., Agencia Walter Thompson.

AS ANGUSTIAS DO CAFE'

Não é possivel disfarçar a gravidade do momento economico-financeiro que estamos atravessando. Ha, entre nós, a preoccupação de attribuir todos os males que nos assoberbam a simples reflexos do que se passa pelo mundo. Assim foi quando, depois da grande guerra, o indice dos preços começou a avolumar-se assustadoramente. A carestia da vida é geral, é consequencia logica da hecatombe mundial, e os maiores paizes do mundo tambem estão lutando com o encarecimento das utilidades de primeira necessidade, sendo que, alguns, ainda estão atravessando maiores angustias do que nós — era o estribilho, de que se serviam os responsaveis pelos negocios publicos e todos seus panegyristas.

Em toda a parte do mundo, entretanto, o indice dos preços evoluiu até certo ponto e, dentro de poucos annos, começou a declinar, á procura do equilibrio normal, emquanto que, no Brasil, ainda se mantém em progressão crescente, sem outra perspectiva, senão para mais aggravar-se e, deflagrada a crise do café, em razão proporcional, que a ninguem será licito ajuizar.

Agora, pretendem os principaes responsaveis attribuir ao reflexo da baixa de titulos nos Estados Unidos, e em outros paizes, a crise que se está accentuando em torno á defesa do café.

Sem duvida, as difficuldades do mercado monetario mundial devem contribuir para aggravar o mal que temos de enfrentar, mas houvesse crise, ou não, nos paizes de maior significação economica, o nosso mal teria fatalmente de deflagrar em virtude da propria situação do producto.

De facto, tomando as mesmas estatisticas do "Correio Paulistano", que devem ser as officiaes do Instituto do Café, verificaremos que, nas ultimas cinco safras, de 1923 a 1928, emquanto que a producção mundial attingiu a 126.023.800 saccas, o consumo não foi além de 109.079.000 saccas, deixando um excesso de 16.944.800 saccas, o que evidencia franca e insophismavel superproducção.

Nesse periodo, o Brasil produziu........ 89.990.400 saccas, entregou a consumo...... 73.611.000 e deixou sem collocação 16.379.400 saccas, ou sejam, 18,2 °|° da producção. Os paizes nossos concurrentes, porém, collocaram quasi toda sua producção, pois que, produzindo 36.033.400, deram a consumo...... 35.448.000, ficando sem collocação apenas 585.400 saccas, que representam sómente 1,6 °|° do total produzido.

Essa, a causa efficiente da crise, devendo admittir-se que, quaesquer que fossem as condições dos mercados monetarios, mais dia, menos dia, nos seriam negados recursos para proteger, não a nossa, mas a producção dos nossos concurrentes.

O momento, porém, não está para apurar responsabilidades, preferencialmente, nem para discutir doutrinas. A situação actual é profundamente angustiosa, e ha que distinguir nella duas questões perfeitamente distinctas — a necessidade urgente de attenuar a violencia do golpe, e a necessidade de preparar melhores dias para a industria e commercio de café brasileiro. Aliás, é o que se faz com todo doente. Combatem-se, primeiro, os incidentes alarmantes, para proseguir depois o tratamento regular.

O requerimento ou indicação, que a Alliança Liberal acaba de apresentar á Camara, attende superiormente a esta segunda parte do problema. A primeira, porém, exige medicação mais prompta e, sem duvida, tão drastica quanto drastica se verifique ter sido a deflagração da crise.

Das providencias que tenho visto serem lembradas, salvo melhor juizo, a que me parece menos impossivel foi a proposta pelo sr. Pereira Lima, — a realização de uma operação de credito interna, sob a fórma de letras-café. A moratoria, pela sua repercussão mundial, parece de todo contraindicada, e a emissão de notas com poder liberatorio, tambem, teria inconvenientes de maior monta, mesmo que fosse possivel realizal-a.

Não é que eu acredite que a emissão de uns 300 ou 400.000 contos de réis, a prazo limitado, viesse inflacionar o meio circulante, ao ponto de aviltar ainda mais a taxa vil do cambio da Estabilização por decreto, mas pela anarchia que, fatalmente, se teria de estabelecer na situação juridica das finanças nacionaes, já demasiado anarchizada.

O Thesouro não poderia emittir, porque, pela lei n. 4.635 A, de 1923, transferiu a faculdade emissora, mediante contrato, ao Banco do Brasil. Por sua vez, este não poderia pôr em funccionamento a machina impressora de bilhetes, porque a lei de 18 de dezembro de 1926 lhe cassou essa faculdade, transferindo-a para a Caixa de Estabilização que, entretanto, só poderá emittir sobre ouro ao par. Lembrou-me alguem de que o governo poderia lançar mão dos dez milhões de esterlinos, que tem no Banco do Brasil, para sobre elles fazer a emissão. Se a lei, que poderia ser revogada pelo Congresso, não permitte qualquer das duas emissões anteriormente referidas, muito menos permittirá essa terceira emissão, lastreada pelos citados dez milhões, que são objecto de mais exigentes garantias legaes.

De facto, os dez milhões, que a lei mandou reverter ao Thesouro, só passarão ao patrimonio nacional, e para fins, expressamente, prescriptos, depois de reformado o contrato celebrado, em 24 de abril de 1923, conservando-se como propriedade desse estabelecimento de credito nos termos da lei de 1923, até que a reforma do contrato se possa tornar perfeita e acabada, conforme preceitúa o art. 8º da lei n. 5.108, de 1926.

Assim, a emissão sobre os dez milhões e, tambem, a de papel de curso forçado do Thesouro, ou do Banco do Brasil, são absolutamente impraticaveis, porque, além de vedadas pelas leis acima citadas, a ellas se oppõe um contrato, cuja reforma tem de ser processada na conformidade do Direito Civil.

Disse que não receiava a inflação do meio circulante com a injecção de mais 300 ou 400 mil contos de réis, a curto prazo, e a ninguem, que examine o assumpto com isenção, será facil convencer que tenhamos em circulação excessiva quantidade de numerario papel.

O papel inconversivel, segundo a mensagem de 3 de maio, orça por 2.543.724 contos de réis que, sommados á emissão da Caixa de Estabilização, devem perfazer o total de uns tres milhões e cem mil contos. Attendendo a que, aferrolhados na caixa do Banco do Brasil e de outros estabelecimentos de credito deve haver, no minimo, um milhão de contos de réis, principalmente das notas-ouro, segue-se que, em giro, não teremos mais do que uns dois milhões de contos.

Com a extensão do paiz, e o vulto de seu commercio interno, nem mesmo os tres milhões de contos de réis seriam excessivos, quanto mais a importancia que, na verdade, deve estar circulando. E' possivel, entretanto, que o cambio se resentisse, não pela inflação, mas sómente pela falta de confiança inspirada pelo menospreço, que ligariamos á lei, se lançassemos mão do esdruxulo expediente.

A operação de credito sobre letras-café, unico alvitre dos apresentados, que me parece menos impossivel, tambem apresenta serios inconvenientes, dentre os quaes, não é o menor, o que diz respeito ao tempo necessario para produzir effeito, quando o momento, talvez, já não comporte maiores delongas. As angustias que o café atravessa, talvez inspirem aos responsaveis providencias menos prejudiciaes e mais intelligentes.

PEDRO LIBORIO.

A CRISE DO CAFE'

A atitude agora assumida pelo governo federal com relação á questão do café é mais uma demonstração da politica autoritaria dos que governam o paiz. A intolerancia nas discussões, o desprezo absoluto pelos interesses nacionaes, o ponto de vista personalissimo em que se vem collocando o chefe do Estado, são traços caracteristicos de uma orientação intoleravel para o paiz, que só deseja caminhar por uma estrada larga de ampla discussão afim de melhor acautelar os interesses de sua economia interna.

O que se verifica com pasmo, porém, é a incoherencia dos homens que, afinal de contas, são os maiores responsaveis pela situação de crise que atravessam a lavoura e o commercio.

Se por acaso tem havido especulação, se fazendeiros e commerciantes usufruiram beneficios enormes graças á valorização, por outro lado não ha quem ponha em duvida a cumplicidade moral e material do actual presidente da Republica e principalmente da politica que representa, nessa valorização, porque foram ellas o instrumento principal dos caféeiros na realização do plano que leve á ruina uma grande parte das forças economicas do Brasil.

Espiritos equilibrados, conhecedores do problema, não deixaram, durante esses ultimos annos, de querer o fracasso do plano, tal como estava sendo executado, e sempre a politica dominante em S. Paulo não deixou de consideral-os derrotistas a soldo da politica opposicionista.

O café deveu a sua prosperidade illusoria nesses ultimos annos á politica dominante em S. Paulo, mas vae encontrar nesses mesmos homens os coveiros dessa riqueza.

A Providencia tem dessas ironias.

A ambição desilludida, o orgulho de uma prosperidade ficticia levam os homens muitas vezes a desastres irremediaveis.

Agora estamos assistindo a uma dessas crises que têm causas moraes profundas. Para ella não falta nem a triste deserção de um dos responsaveis pela situação do paiz, que, fincando os pés no plano que, sem estudo e sem base, procurou impingir, prefere vêr o paiz reduzido á miseria e á fallencia a tomar o bom caminho e defender os interesses legitimos da economia nacional, que vêm sendo sacrificados em todos os seus principaes productos.

O sr. Washington Luis não pensa nas consequencias desse orgulho desmedido que o leva mesmo a pretender mudar o curso normal das coisas, apenas para satisfação de sua vaidade. Os acontecimentos vêm demonstrando que, quer na ordem administrativa, quer na ordem politica, o governo enveredou por um caminho errado, do qual não se pretende afastar, mesmo com o sacrificio do paiz.

O café é mais um inimigo que se levanta á frente da politica do Cattete. Não será de admirar que a ruina que se avizinha e a miseria que attingiu a muitos não levem tambem a um desastre irreparavel os intuitos politicos e administrativos do governo.

E' o que veremos no desenrolar dos acontecimentos.

H. Z.

REGISTRO INTERNACIONAL

A crise ministerial, que durante dez dias manteve a França sem governo, está afinal resolvida pela organização de um gabinete presidido pelo sr. André Tardieu. O desfecho da série accidentada de peripecias em que fracassaram os outros politicos, chamados ao Elyseo pelo presidente Doumergue, tem uma significação mais interessante e mais profunda que a de uma simples solução do problema premente que se impunha, como meio de evitar-se que a crise viesse a transformar-se em situação de perigosa anarchia politica e administrativa. Nos paizes de regimen parlamentar, a organização do apparelho burocratico permanente do Estado acha-se preparada para fazer face a esses interregnos, inevitaveis em épocas de complexa configuração partidaria das assembléas politicas. Mas dez dias de acephalia ministerial, coincidindo com uma situação financeira internacional particularmente delicada, já iam tornando oppressivo o ambiente politico e ameaçando comprometter os interesses francezes. Em taes circumstancias, qualquer solução, embora precaria, seria aceitavel; mas a formação de um ministerio Tardieu não parece ser apenas um expediente e dir-se-ia terem sido providenciaes as difficuldades intercorrentes, que afinal conduziram a este epilogo da crise.

O aspecto dominante da nova situação que se inaugura em França é a sensivel inclinação da maré politica no sentido das correntes conservadoras. O sr. Tardieu, pelo seu passado, pelas suas tendencias bem conhecidas e pelo feitio da sua mentalidade politica e dos seus processos de homem de acção, corresponde muito mais que qualquer dos outros estadistas ás aspirações da grande classe de eleitores que representam em França a orientação personificada, ha muito tempo, por homens como o sr. Poincaré. A idéa central dessa corrente politica, esboçada imprecisamente nos annos que precederam a guerra e definida depois do grande conflicto pela conformação e pelas tendencias do Bloco Nacional, é o conceito de um reforçamento da autoridade executiva, de modo a permittir o seu exercicio com uma certa liberdade de acção e fóra da ameaça constante de golpes parlamentares.

Problemas de tres categorias apresentam-se em França, como nos outros paizes europeus, reclamando um robustecimento mais accentuado do poder ministerial e uma agilidade maior no exercicio das funcções executivas. São as questões internacionaes, que subsistem e mesmo por vezes tendem a aggravar-se, como consequencias do penoso reajustamento imposto pelos effeitos dos tratados de paz; são os casos complexos da reorganização economica e financeira; são, enfim, as preoccupações da defesa da ordem publica, reavivadas nos ultimos mezes pela recrudescencia das manifestações activas do communismo.

Em relação a todos esses assumptos, o sr. Tardieu é um homem de idéas definidas e bem conhecidas. Os seus pontos de vista em materia internacional obedecem a uma orientação que se conforma com as exigencias das realidades politicas da Europa. Nas questões financeiras, as suas idéas e os seus methodos pautam-se por directrizes analogas ás que foram adoptadas e seguidas pelo sr. Poincaré. No tocante ao problema de segurança publica, criado na Europa pela propaganda communista, o novo presidente do conselho, sem ter se mostrado até hoje um alarmista, revelou, entretanto, pelas medidas que, como ministro do interior do gabinete Briand, tomou recentemente contra os communistas, a sua convicção da necessidade de vigilancia e de repressão dos adversarios irreconciliaveis da ordem social.

Póde-se, assim, antecipar que o governo organizado pelo sr. Tardieu será uma administração com directrizes politicas accentuadas e em cujo proseguimento terá forçosamente de encontrar serias resistencias por parte dos elementos da extrema-esquerda. Dada a composição da actual camara franceza é, entretanto, bem provavel que se forme em apoio do novo ministerio uma combinação parlamentar sufficientemente forte para assegurar-lhe a sobrevivencia.

AZEVEDO AMARAL.

TOPICOS DO "DIARIO"

O TEMPO

BOLETIM DA DIRECTORIA DE METEOROLOGIA

Previsões para o periodo das 18 horas de hontem ás 18 horas de hoje

Districto Federal e Nictheroy — Tempo: bom, com nebulosidade variavel. Temperatura: estavel á noite, em ascensão de dia. Ventos: de nordeste a suéste, frescos por vezes.

REGISTRO INTER-NACIONAL — **Sob o titulo acima, Azevedo Amaral inicia, hoje, a sua collaboração no DIARIO CARIOCA. O illustre escriptor trará, dia a dia, os nossos leitores no conhecimento dos factos da politica mundial, examinados e discutidos através da perceuciente lucidez de sua privilegiada intelligencia.**

E' desnecessario encarecer o que vale e o que representa a nova secção, ora inaugurada, que mostra, sem duvida, o nosso desejo de servir cada vez melhor o publico, que nos honra com o favor da sua predilecção.

A nova "Ramona" — O caso das candidaturas presidenciaes tem tido uma consequencia inesperada: desenvolver a bossa humoristica de muita gente. Surgiram, com a luta da successão, diversos jornaes humoristicos, entre os quaes citaremos os mais conhecidos: "O Bonde" e "A Manha".

São ambos de tendencias liberaes. Ha, porém, um jornal falado, em certos dias da semana, pelo radio, jornal de que é redactor o sr. Medeiros e Albuquerque. E' humorismo julista. Mas, não sabemos porque, ninguem acha graça no jornaleco falado do sr. Medeiros!

Toda gente gosta de pilherias. Os jornaes humoristicos são sempre muito procurados. Dão bom humor aos leitores. Com o jornal do sr. Medeiros, é o contrario.

Está uma criatura em casa, ouvindo boa musica. De repente uma voz annuncia que vae falar o sr. Medeiros e Albuquerque. Todas as pessoas presentes, a um só tempo, supplicam a quem estiver mais perto do apparelho: vire o botão, para mudar de estação. E o sr. Medeiros e Albuquerque vae pregar noutra freguezia...

Conclusão: o sr. Medeiros e Albuquerque teve a originalidade de arranjar um humorismo em que ninguem acha graça. Muito mais engraçados são os versos lyricos do sr. Julio Prestes: "Maldito o teu amor, D. Perpetua"...

O cambalacho de Matto-Grosso — Não deve ter fundamento a noticia de que o sr. Mario Corrêa pretende renunciar o governo do Matto-Grosso. Se elle renunciasse, a politica do Estado passaria por uma transformação radical, pois assumiria a administração o primeiro vice-presidente, correligionario do chefe opposicionista, senador Pedro Celestino, que se uniu aos elementos da Alliança Liberal. E só isso basta para se ter a certeza de que nenhuma enfermidade, por mais grave, afastaria o sr. Corrêa do seu cargo, onde ficará, de qualquer forma, até á posse do seu successor, já eleito, o sr. Annibal de Toledo, pae da famosa "lei scelerada".

Para se transferir do governo matto-grossense para o Congresso, o sr. Corrêa não precisa abrir mão do resto do seu mandato presidencial. Ha geito para tudo... Aqui mesmo já annunciámos a formula encontrada e assentada para resolver esse caso, sem o "perigo celestinista". O sr. José Murtinho, que termina este anno o seu tempo senatorial, ficará, a principios, a duas amarras, simultaneamente reeleito senador e eleito deputado. Depois, quando estiver desincompatibilizado o sr. Corrêa, o sr. Murtinho optará pela senatoria e deixará para elle a deputação.

Viram? Um simples cambalacho, como tantos outros communmente postos em pratica neste democracia de compadres, resolve a situação sem maiores difficuldades.

O ADJECTIVO — LOGAR-COMMUM

Em passada chronica, lembrei a necessidade premente de fundar-se uma liga, a liga contra o elogio, medida salutar ao barateamento dos louvores muita vez sem nexo e cabimento, nesta terra de successivos prodigios.

Está-se elogiando em demasia. Tudo e todos prestam. Aceita-se tudo com a mais evangelica complacencia. Um homem de boa vontade é um grande homem. Um artista de talento é genio. Uma criança intelligente é phenomeno.

O adjectivo já se tornou logar-commum, tal o desprestigio em que vae caindo. E para cada individuo, para cada attribuição ou feito de importancia, já se conhece o qualificativo a empregar, especie de chavão ou cliché sempre alerta para ser encaixado no momento preciso.

Dest'arte, para o juiz que não se vende criou-se o integro, que lhe consagra o merito. E' o antidoto ao venal, que por sua vez se faz de uso exclusivo da justiça. Todo o compositor é eximio, faça ou não uma salada das suas fuzas e semifuzas, atordôe ou não os ouvidos do proximo com os exaggeros do seu futurismo satanico. Todo o homem de letras é illustre, insigne, eminente, quando não consegue a ficha de immortal. Negociante é conceituado: "o conceituado negociante da nossa praça". Toda a matrona de sociedade é virtuosa, termo camarada que algumas vezes doura a pillula de um pecadilho velado. Todo o scientista é sabio, muito embora se especialize na fabricação da garapa ou na modelagem da rapadura. Jornalista vivo é vibrante, ferino, independente. Se morre é — um bom. "Fulano, penna brilhante que acabamos de perder, foi na vida, antes de tudo, um bom". E', se não me engano, o unico caso em que se substantiva o cobiçado adjectivo.

No capitulo necrologio figura uma adjectivação fastidiosa, sempre os mesmos surrados dythirambos, lacrimejantes e inuteis. Ultima pá de cal, talvez a mais pesada, sobre a misera materia que se some nos mysteriosos desvãos da terra. Em frequentes occasiões ali se afunda uma péste do peor quilate. Pois, a oratoria dos momentos funebres amortalha-a em sêdas caras, rasgadas pela generosidade de amigos de ultima hora, que no minimo se vêem livres daquelle pesadello.

Extremamente sympathica é a colheita de adjectivos que se faz numa chronica elegante. Foi sempre secção de jornal que nunca eu quiz fazer. Justamente por causa do adjectivo. Um adjectivo mal empregado, no commentario ao facto mundano, a impropriedade de elogios poria em jogo a reputação desses desvelados mestres da arte de cultivar a elegancia e lisonjear a sociedade. Então, deparam-se nesses coloridos retalhos de setim que diariamente binoculam o mais intimo da vida alheia, adjectivos em todas as linguas vivas, numa avalanche de assombrar as almas simples para quem os deveres sociaes são méros abcessos de incommoda resolução.

Um jornal sem adjectivos seria um jornal sem leitores. O homem de Plutarcho, o teimoso varão de Diogenes, obstinadamente incognito, não admittiria um qualificativo á sua constituição por natureza virtuosa e intangivel.

Um dos primeiros cuidados da nova Russia demolidora de tradições carunchosas foi abolir a grammatica das suas universidades. Considerava-se a grammatica um freio posto na linguagem descabelada dos ultimos reformadores. Eu me contentava que se exilasse apenas o adjectivo, a titulo de experiencia. Esse seria então o primeiro artigo da liga contra o elogio, que já se faz mistér nesta boa terra de precocidades allucinantes.

Para consolo dos que já fossem desqualificados...

GASTÃO PENALVA.

MUSICA

Qual a edade exacta dos meninos prodigios? — A's 8 horas da noite de 27 de janeiro de 1756, nasceu em Salsbourg Joannes-Chrysostomus - Wolfgang - Gottlieb - Mozart, filho de Johann Georg Leopold Mozart — violinista e compositor de merecimento *kappelmeister* do principe arcebispo de Salsbourg — e de Anna Maria Pertlin.

Foram estes os nomes que, ao nascer, recebeu a criança maravilhosa que deslumbrou o mundo musical com a precocidade do seu genio.

E', pelo menos, o que se verifica de uma carta dirigida por Leopold Mozart a Johann Jakob Lotter, editor de musica em Augsbourg, datada de 9 de fevereiro de 1756.

No registro de baptismo, entretanto, *Gottlieb* foi modificado para *Theophilus*, que parece ser a traducção greco-latina daquelle nome.

Mais tarde, o proprio Mozart substituiu Theophilus por *Amadeus*, passando a assignar-se, simplesmente Wolfgang Amadeus Mozart.

Taes foram os prodigios de precocidade musical realizados pelo pequeno Mozart, a partir dos quatro annos de edade, que seu pae resolveu exhibil-o ás côrtes européas.

E assim foi que, em outubro de 1762, Leopold Mozart partiu para Vienna, acompanhado de sua mulher e dos seus dois filhos — Wolfgang, de 6 annos de edade, e Marianna, de 11 annos, mais conhecida por *Nannerl*, que manifestára tambem grande aptidão para a musica, e já era uma clavecinista notavel.

O dinheiro para essa excursão artistica fôra adeantado pelo proprietario da casa em que residia, em Salsbourg, a familia Mozart.

Este amavel senhorio — perola dos proprietarios — chamava-se Lorenz Hagenauer.

Passo por alto sobre o ruidoso successo artistico das duas crianças, sobre o espanto dos monarchas, principes e duques, ou sobre o deslumbramento dos musicos, poetas a scientistas da época, deante da precocidade maravilhosa do pequeno Wolferl (diminutivo de Wolfgang).

Não pretendo exaltar os triumphos alcançados pelo menino genial, em todas as rudes provas de saber musical a que foi submettido pelos mestres mais famosos da musica, nem, tampouco, relembrar as humilhações que veiu a soffrer por parte do principe de Salsbourg, seu amo.

Os que quizerem ter uma idéa das glorias, e, tambem, dos soffrimentos e das desillusões da familia Mozart, nos longos annos da sua peregrinação artistica pelas capitaes da Europa, encontrarão grande copia de informações no livro de J. G. Prod'Homme, intitulado — *Mozart raconté par ceux qui l'ont vu* — e publicado em 1928 pela Livraria Stock, de Paris.

Detenho-me, apenas, para commentar o seguinte annuncio, publicado nos jornaes de Amsterdam de 28 de janeiro de 1766, e transcripto na supracitada obra:

"O sr. Mozart, regente da orchestra de S. A. o Principe Arcebispo de Salsbourg, tem a honra de realizar na proxima quarta-feira, 29 de janeiro de 1766, na sala do *Manège*, um grande concerto, no qual seu filho Wolfgang, *de 8 annos e 11 mezes de edade*, e sua filha Nannerl, *de 14 annos*, executarão diversos "Concertos" ao clavecino. Todas as "Ouvertures" foram compostas por esse menino prodigioso e sem rival, que despertou o maior enthusiasmo nas côrtes de Vienna, Londres e Versalhes.

Qualquer musica que os srs. amadores queiram apresentar, será por elle executada á primeira vista. O preço dos bilhetes é de dois florins por pessoa".

Vê-se, por este annuncio, que é vêzo antigo enganar o publico, relativamente á edade dos meninos prodigios: a de Mozart foi diminuida de 10 para 8 annos e 11 mezes, e a da Nannerl, de 15 para 14 annos.

Não é, portanto, de estranhar que, em pleno seculo XX, muita gente ponha em pratica o mesmo expediente, seguindo o exemplo do maravilhoso Wolfgang e da sua illustre irmã.

Mas o diabo é que nem todos os prodigios se contentam em diminuir a edade de um ou dois annos..

JOÃO NUNES.

POLITICA PITTORESCA

ASPECTOS DA CAMARA

Havia outróra, na Camara, quando esta funccionava ainda na Cadeia Velha, dois deputados, um por Alagôas e outro pelo Estado do Rio, que disputavam o bastão da fealdade.

O de Alagôas, sr. Axxx Lxxx, tinha sempre a physionomia risonha — era conhecido como "o feio que ri".

O do Estado do Rio, sr. Bxxx Nxxx, porém, parecia viver chorando, e era chamado — "o feio que chora"...

* * *

Hoje em dia, na Camara actual, no Palacio Tiradentes, a proporção dos homens bonitos é tão grande, que ninguem se preoccupa com os feios — nem com os que choram, nem com os que riem.

* * *

O sr. Eloy Chaves, não sendo um homem propriamente bonito, é no emtanto uma figura agradavel, não só pela elegancia do traje e das maneiras, como sobretudo pela expressão sorridente da sua physionomia que já chegou para conquistar-lhe o appellido de "Dr. Sorriso".

* * *

Agora, com a crise do café, o sr. Eloy Chaves vive com o animo sombrio, acompanhando com ansiedade o desenrolar do nosso drama economico e financeiro, chegando mesmo a avançar juizo alarmante, sobre a gravidade do momento.

Isso produziu certa agitação de commentarios na Camara. O pessimismo do sr. Eloy Chaves não escapou aos que procuraram traduzir na atitude de certos deputados ligados aos interesses de zonas caféeiras, a verdade sobre a situação.

Estava, assim, o sr. Pinheiro Junior analysando a crise através as palavras alarmantes do representante paulista, quando o sr. Humberto de Campos que procura fazer pilheria de tudo, entrou na conversa:

Qual crise do café!... Isso tudo é fantasia...

— Como fantasia?!... Fez escandalizado o sr. Pinheiro Junior.

— Fantasia, sim! Confirmou o sr. Humberto. Pois não viram como o Eloy Chaves estava satisfeito da vida?!..

— Satisfeito?!!!

— Pelo menos parecia isso... porque elle emquanto falava sorria para todo mundo...

MARFORIO.

À QUE THEATRO VAMOS HOJE?

TRIANON: ás 15, 20 e 22 horas, "O Amado do Flamengo", comedia, pela Companhia Jayme Costa — **LYRICO:** ás 15, 19.45 e 21.45 horas, "Meia Noite", revista pela Companhia Eva Stachino — **CASINO:** ás 15, 20 e 22 horas, "Au Revoir", numeros de "music-hall", por Dollie e Billie e seus artistas — **RECREIO:** ás 14.45, 19.45 e 21.45 horas, "Banco do Brasil", revista, com Aracy Côrtes — **REPUBLICA:** ás 14.45, 19.45 e 21.45 horas, "O Propheta da Gavea", revista-charge, pela Companhia Margarida Max.

VIDA MUNDANA

ANNIVERSARIOS

Fazem annos, hoje:

Sras.: Maria Botelho Leal, Mathilde de Carvalho e Clotilde Saraiva; srtas.: Dylka Rodrigues, Juanita de Castro e Julieta de Moraes; srs.: Barbosa Rodrigues, almirante João da Costa Pinto, José Lourenço e Vianna Filho.

— Transcorreu, hontem, o anniversario natalicio do nosso collega de imprensa, sr. Mario Magalhães.

NOIVADOS

Com a srta. Dulce de Carvalho, filha do fallecido industrial Brocardo de Carvalho, contratou casamento o sr. Joaquim Dias de Paiva.

CHÁS

A Sociedade Sul Rio Grandense, commemorando no dia 7, o 72º anniversario de sua fundação, offerecerá um chá dansante aos seus associados, no Club Germania.

Os convites serão em numero muito limitado.

— Hoje, domingo o Club dos Bandeirantes offerecerá um chá-dansante, das 17 ás 21 horas, aos seus associados.

BANQUETES

Em regosijo pelo seu feliz regresso da Europa, os amigos do sr. Bernardino Paranhos da Silva, director da 1ª secção do Departamento Nacional de Ensino, vão offerecer-lhe um banquete, na primeira quizena deste mez. As listas de adhesão encontram-se na secretaria do Curso Freycinet, á rua do Ouvidor n. 173, 1º andar.

CONFERENCIAS

Realiza-se na proxima terça-feira, no Club de Engenharia, uma conferencia do engenheiro Mario de Andrade Martins Costa, chefe do escriptorio technico da linha da Estrada de Ferro Central do Brasil e cujo thema será "Minhas idéas sobre concreto armado".

KERMESSE

Domingo proximo será realizada no Palacio das Festas, a kermesse da sra. Carlos Guinle em beneficio da Associação das Senhoras Brasileiras.

Adheriram mais ao gesto altruistico da sra. Carlos Guinle, as senhoras Alberto Betim Paes Leme, San Juan, Castro Maya e Mario Barbedo.

VIAJANTES

A bordo do paquete italiano "Giulio Cesare", esperado neste porto no dia 5 do corrente, regressa a esta capital o sr. Ernesto Antonini, gerente geral da Navigazione Generale Italiana nesta capital, e que vem de pasar alguns mezes na Italia.

EM ACÇÃO DE GRAÇAS

Passando amanhã, o anniversario do sr. Benjamin Magalhães, director da Cia. Usinas Nacionaes, será celebrada missa em acção de graças na matriz do Engenho Velho, ás 9 1|2 horas, no altar de Santa Therezinha, mandada rezar pelo casal Benjamin Magalhães Junior.

A parte musical será executada pelo casal Strutt, sra. Maria da Gloria Teixeira e srta. Maria Francisca de Azevedo.

FALLECIMENTOS

Realiza-se hoje, ás 9 horas, da manhã, o enterro da veneranda senhora Leonor Leopoldina Machado, saindo o feretro da residencia de seu genro, sr. Virgilio Lopes, á rua Professor Gabizo, 230, para o cemiterio de S. Francisco Xavier.

Em sua residencia, á rua Ferreira Leite, n. 35, no Engenho de Dentro, falleceu, hontem, o sr. Agobar da Camara Oliveira Reis, chefe licenciado da revisão do "O Globo", ex-funccionario do Correio Geral.

Agobar Reis, afastado pela doença do funccionalismo publico, e da Escola de Engenharia, de onde fora alumno, tendo servido na revisão de varios orgãos desta capital, inclusive "O Jornal", onde se iniciou e terminou como chefe, deixa um vasto circulo de admiradores e amigos. Era solteiro e irmão do nosso collega de imprensa Omar Reis e da professora publica d. Nair da Camara Oliveira Reis.

O enterro sairá da residencia do morto, para o cemiterio de S. João Baptista, ás 16 horas.

MISSAS

Rezam-se, amanhã, missas por alma das seguintes pessoas:

João Antonio Dias, ás 9 horas, no altar-mór da igreja do S. S. Sacramento.

— D. Domingos Baptista Pereira, ás 8 1|2 horas, no altar-mór da matriz do Engenho Novo.

— José Aniceto Pereira de Azevedo, ás 9 horas, no altar-mór da igreja de N. S. do Rosario.

— Salvador Pinto, ás 8 horas, no altar-mór da igreja de S. Francisco de Paula.

— Na igreja de Nossa Senhora do Carmo, foi rezada, hontem, ás 9 horas, missa em intenção da alma da sra. Zerbina de Toledo Libero, esposa do sr. Honorio Libero e progenitora do sr. Casper Libero, director d' "A Gazeta", de São Paulo.

A esse acto, compareceram, entre outras, as seguintes pessoas:

D. J. Mamede da Silva Leite, Mons. Maximiano da Silva Leite, Oswaldo Novaes (Bohemios Brasileiros); Gilberto de Andrade, Carlos Bettencourt, Lucinda Peixoto de Castro, Salvador, Macrin Medeiros, Julia Muller e filha, viuva Flavio R. Peixoto, Ramos Pereira e senhora, Antonio F. Nunes e familia, J. J. Pereira Braga e senhora, Newton de Azevedo, deputado Francisco Peixoto, Edesio Jacob, Jarbas Cavalheiro, João Benedicto de Castro, ministro Helio Lobo, J. Marques da Silva, Richard F. Shenard, Beatrice Sternberg, Colette Alves d'Araujo, Ildefonso Falcão, Olegario Marianno e senhora, Guilherme de Almeida, José Marianno Filho, Eugenio Caubit e senhora, Nunzio De Giorgio, deputado Manoel Villaboim, A. Villanova Machado, F. Esposel e senhora, viuva José Portugal, Sebastião Mendes de Brito e senhora, Maria Elisa Guedes, Carlos Silveira Eiras e familia, Coelho Netto e familia, Francisco Guedes, Mauricio A. da Silva Telles, Gustavo A. Bailly, A. Monteiro de Carvalho e senhora, Olavo Egydio Junior, Aderson Magalhães, Maria Lucilia Siqueira Campos, Simeão Stylita Junior e senhora, Antenor Soares e senhora, Helio Soares, Theodorico Magalhães Castro, George Stoky e senhora, Louise Stoky, Cornelia Rodrigues Peixoto, Gilberto Dutra e familia, Maurillo de Mello e senhora, Henrique Blunt, Fernando Montenegro e familia, Benedicto Nunes da Silva, Elisa Vidal de Araujo, Charitas Vidal de Araujo, Ivo Arruda, J. Moneda, J. E. Macedo Soares, "Diario Carioca", Edmundo Libero, Alvaro Barroso, sra. Belisario de Souza, Augusto Leite e familia, Olavo Rocha, Oswaldo Maya da Cunha e senhora, Adolpho Cilnto Guedes de Brito, por si e seu irmão Milton Guedes de Brito; Eleonora Zaramella, Hugo Zaramella, coronel Pompilio Dias e senhora, consul Victor Cunha, Luiz Peixoto, Marques Porto, Antonio Neves, José Ayrosa e senhora, Carlota Sampaio, Maurillo Mello e senhora, João Lage e familia, J. F. Meira de Castro e senhora, Alvaro Miguez de Mello, Luiz Arthur Lopes e filhos, A. F. de Ulhôa Cintra e senhora, F. Leão Velloso, por si e pelo sr. Octavio Mangabeira, ministro do Exterior; Augusto Paulino, Augusto Paulino Filho, Fernandes Paulino; Frederico Barata, Luiz Ribeiro Pinto e senhora, Olyntho Sabatelli, Raul de Gomensoro e senhora, Joaquim Petrilli e senhora, Julio C. Azevedo e senhora, viuva Theophilo de Azevedo, Camillo Soares de Camargo, Pedro Egydio N. Aranha, Gastão de Carvalho e senhora, por Mafalda de Andréa, Aida de Andréa; Emmy Robitsch, Leopoldina Gomes Ribeiro, por si e por seu marido João Coelho Gomes Ribeiro, Alvaro Penteado, Jonathas Carvalho e José L. Costa Pereira.

THEATRO

Theatro Musicado

AU REVOIR DOLLIE E BILLIE CONSTITUE O MAIOR SUCCESSO DA ACTUAL TEMPORADA DO CASINO

O novo espectaculo do Casino, no conceito geral da critica, é o mais interessante, até agora ali realizado. E o programma de despedida de Dollie e Billie, as deliciosas vedettas americanas e da sua comp. de atracções. O publico, que tem comparecido á boite do Passeio Publico applaude todos os artistas, ri com Dollie e Billie, cujas fantasias comicas não têm paralello, maravilha-se com Gaia Gabelska, em dansas classicas e Horam Myrtill, nos seus bailes acrobaticos e se delicia com o sentimentalismo das canções folkloricas do Mexico com Adria Delhort, da Argentina, com os Farias e das Philippinas e dos Estados Unidos com o magnifico jazz, Manilla Serenaders. Hoje, na matinée e nas duas sessões da noite, o Casino vae ficar replecto, pois que este é o ultimo domingo de Dollie e Billie e seus artistas.

A CARREIRA DA REVISTA "MEIA NOITE" E' MAGNIFICA

Noite a noite, cresce o publico no Lyrico; é que "Meia Noite" agradou á nossa platéa, com o seu feitio de revista moderna, seus quadros e numeros que alcançam brilho singular interpretados por artistas como Eva Stachino, Adelina Fernandes, Aldina de Souza, Beatriz Costa, Luiza Durão, Fernanda Coimbra, Rosita de Hespanha, Maria Amelia, Maria Emma, Maria Odette, Encarnacion Gutierrez, Vasco Sant'Anna, Salles Ribeiro, Santos Carvalho, Augusto Costa, Mario Fernandes.

Hontem, á noite, os logares foram disputados, havendo procura de bilhetes para as tres representações de hoje. "Meia Noite" ameaça eternizar-se no cartaz, classificada por todos como o melhor espectaculo, até hoje, da companhia Eva Stachino.

"O PROPHETA DA GAVEA" E O TITULO DA PEÇA DO REPUBLICA

A Companhia Margarida Max, um dos melhores elencos de revistas que temos tido, continua a representar no theatro da avenida Gomes Freire, a peça charge de Gastão Tojeiro, "O Propheta da Gavea", que ali se acha em scena desde quinta-feira passada.

No "Propheta da Gavea" é preciso não esquecer que, muito embora seja uma peça de enredo, ha numeros de revista, como sejam cortinas, bailados, phantasias, algumas dignas de todo o apreço como os dois finaes dos actos.

"BANCO DO BRASIL", E' O NOVO CARTAZ DO RECREIO

A companhia do Recreio, representa esta noite no seu theatro, e tambem na matinée, a revista de Marques Porto e Luiz Peixoto "Banco do Brasil", que mantem a popular parceria em situação de prestigio.

Não se registra ha muito um successo assim de riso. Aracy Cortes, Olga Navarro, Luiza Fonseca, Lydia Campos, Mesquitinha, Palitos, Juvenal Fontes e Figueiredo, intervieram com successo. Os córos apresentam lindas marcações suggeridas por Arthur Erown, que se revelou um magnifico director de bailes, e a montagem é de facto boa. Vale a pena ver "Banco do Brasil".

CASA OUVIDOR

INAUGURACÃO DE SUAS NOVAS INSTALLAÇÕES

A conceituada firma Fernando Brandão & Cia., proprietaria da importante e conhecida CASA OUVIDOR, inaugura, no dia 5 do corrente, as novas, confortaveis e bellas installações de seu estabelecimento, ás ruas do Ouvidor, 171, e Uruguayana, 86, as quaes estão dignas dos mais sinceros encomios, não só pelo gesto aprimorado que se nota na disposição das vitrinas, bem como pelo aspecto sympathico e encantador de suas secções internas. Estabelecimentos de tal ordem, onde o util se allia á belleza de esthetica, são dignos de apreciação e de meticulosa visita dos amadores do que é bom e bello, estando, por acontecimento tão notavel, no dia 5, no alto commercio carioca, de parabens a estimada firma Fernando Brandão & Companhia.

RENDAS DO CEARA'
Novo sortimento recebeu a CASA
— "BOHEMIA" —
Avenida Passos, 26

Loteria do Rio Grande do Sul
Em 6 do corrente
200 Contos
Por 50$000
Decimo 5$000
HABILITAE-VOS

AVANT SCÈNE

Para se ter uma idéa da decadencia lamentavel do nosso theatro, já não digo do nosso theatro como significação literaria, que não existe, mas da nossa arte de representar, que, annos atrás, chegou a ser, neste paiz, alguma coisa, basta comparar o numero de companhias que temos com o das que actuam em Portugal, onde se fala a mesma lingua.

Quando estive ultimamente, em Lisboa, havia em Portugal cinco elencos de espectaculos inteiros, só de theatro de dizer, que é a mais eloquente expressão da arte de representar. Eram elles: Companhia Azevedo-Esther Leão, Companhia Lucilia-Eurico, Companhia Alves da Cunha, na provincia, Companhia Rey Collaço, em tournée pelo Brasil, e a Companhia do Gymnasio, onde trabalha Adelina Abranches.

E estavamos no verão. Hoje, deve lá haver, pelo menos, mais tres companhias de comedias — Chaby, Aura Abranches e uma outra que se organizava para o Apollo.

Pois bem. Ainda aqui não chegou o calor e nós só temos tres elencos de theatro de comedia — Procopio, Jayme e Palmeirin, e todos os tres por sessão.

Nada mais lamentavel, para um paiz que apresenta, como população, que é, pelo menos, seis vezes mais que a de Portugal.

Mas isso não é nada. Se entrarmos pelo terreno do theatro musicado, então a coisa é ainda peor, muito peor.

Em compensação, temos cinemas á vontade — o que por lá ainda não se disseminou como aqui.

Não sei, porém, se a compensação nos é favoravel... — Ab.

PROCOPIO E O THEATRO ALLEMÃO

O reconhecimento dos comediographos germanicos ao nosso grande actor comico

A permanente propaganda que Procopio tem feito do theatro moderno allemão, entre nós, redundou no lançamento da idéa, naquelle paiz, de ser prestada a Procopio Ferreira uma expressiva homenagem. A proposito, lemos no "Correio Paulistano", de hontem:

"A revista "Kultur", por intermedio da escriptora Lina Hirsh, em seu ultimo numero, fala da maneira incommum com que o nosso querido artista vem trabalhando pela diffusão dos autores teutonicos no Brasil. Hospede do nosso paiz, não ha muito tempo, e sendo um espirito agudo de commentadora e psychologa, a escriptora que assigna o artigo onde procura popularizar, com justiça, o trabalho de Procopio em prol do theatro allemão, toca com exactidão nos pontos por ella presenciados, focando por isso a personalidade do magnifico comico. Tão util e realizadora vem sendo a actividade de Procopio que, num bem lançado artigo, a escriptora Lina Hirsh sómente encontra uma forma de agradecimento por tal propaganda: um convite dos intellectuaes e comediographos germanicos, afim da Allemanha, ser visitada pelo actor brasileiro".

NÃO DESANIMEIS!
A saude voltará. Em poucos dias o vosso
Mal-estar, Dôres no estomago, Tonteiras, Dôres de Cabeça, Máo halito, Enjôos, Pesadellos, Indigestões, Perturbações do Figado e Rins, desapparecerão se usardes
PILULAS SANTA FÉ
Infalliveis na **Prisão de ventre**
PRODUZEM EFFEITO LAXATIVO SEM COLICAS
Deposito: **Heitor, Gomes & Cia.** — Alfandega, 95 — RIO

OS DECRETOS DA VIAÇÃO

O sr. presidente da Republica assignou os seguintes decretos na pasta da Viação:

Aposentando: Ormindo Francisco da Silva, guarda-fio de 2ª classe da R. G. Telegraphos; Manoel Lopes Muritiba, guarda-fio de 2ª classe da R. G. Telegraphos; Manoel Candido Pereira de Lucena, guarda-fio de 2ª classe da R. G. dos Telegr[illegible]; João de Araujo Cavalcanti, guar[illegible]io de 2ª classe da R. G. dos Telegraphos; Joaquim Ferreira da Silva, conductor de trem de 2ª classe, do quadro especial da 2ª Divisão, da E. F. C. do Brasil; Arthur Galvão, amanuense da Directoria Geral dos Correios; Manoel Pinto da Silva, machinista de 1ª classe da 4ª Divisão da E. F. C. Brasil; Mathias Antonio de Menezes, mestre da Usina de Gaz da 2ª Divisão da E. F. C. Brasil; Luiz Donker von der Hoff, inspector de 3ª classe da R. G. Telegraphos; José de Assis Ferreira Povoas, telegraphista de 3ª classe da R. G. dos Telegraphos; e João Baptista de Macedo, carteiro de 1ª classe da Administração dos Correios do Ceará.

Concedendo licença, para tratamento de saude: um anno, a partir de 25 de setembro de 1929, a Antonio Cassiano, guarda-freios da 2ª Divisão da E. F. Noroéste do Brasil; e um mez e vinte e um dias, em prorogação, a partir de 10 de agosto de 1929, a D. Maria da Gloria Whateley de Assumpção, agente do Correio de Lapa, nesta capital.

Theatro de dicção

"O AMADO DO FLAMENGO", HOJE, TRES VEZES NO TRIANON

A concurrencia realmente excepcional que tem obtido os espectaculos do Trianon desde que Jayme Costa e sua Companhia representa "O Amado do Flamengo", no theatro da Avenida, vêm confirmar os prognosticos geraes, e compensar fartamente os esforços e dispendios da montagem e interpretação verdadeiramente apreciaveis que o original de Arniches, Paso e Estremera, na adaptação do sr. Joracy Camargo inspiram á companhia do Trianon.

Hoje, mais duas representações, á noite, além de primeira vesperal.

"O Amado do Flamengo", em que não ha passagens sportivas, ainda que o seu protogonista seja um "sportman" de coração, ou melhor, um sportista de coração, cultivando por sport paixões amorosa, fará portanto hoje tres vezes encher o theatro da Avenida.

Pelos Cabarets

AS ATTRACÇÕES DO BEIRA MAR CASINO

Estreou, hontem, no Beira Mar Casino, a cantora de tangos Sanita de La Torre.

Ali já se acham actuando os seguintes artistas:

Elza Sevierwskraza, Lucinda de La Torre e Consuelo Ballester.

A proxima festa do Beira Mar Casino será realizada a 11 do corrente, data em que se commemora o "Dia do Armisticio", com "Uma noite tipicamente brasileira" em homenagem aos turistas passageiros do "S City of Los Angeles". Haverá verdadeiras novidades e coisas de muito interesse.

Nos Bastidores

OS BOHEMIOS BRASILEIROS NOVAMENTE NO CINE-THEATRO MODELO

A empresa do Cine-Theatro Modelo, á rua 24 de Maio, acaba de contractar novamente Os Bohemios Brasileiros, para mais dois espectaculos ali, os quaes terão logar a 4 e 5 do corrente, portanto segunda e terça-feira proximas.

O ESPECTACULO EM PROL DA CASA DOS ARTISTAS NO REPUPUBLICA

O programma a se realisar no Republica, depois da meia noite do dia 16 do corrente, constará de uma revista, que já está sendo organisada, pelos actores Olavo de Barros, Carlos Machado e Martins Veiga, e não conterá acto de cabaret. Pretendem os organisadores dispensar uma feição nova a esse festival que é em beneficio da Casa dos Artistas.

Pelos Estados

AS COMPANHIAS EM "TOURNE'E" ACTUALMENTE OELO BRASIL

Em Pernambuco acaba de estrear a Companhia de operetas e peças musicadas dos actores Brandão Sobrinho e Vicente Celestino e da qual fazem parte Lais Areda, Ismenia dos Santos, Chaves Filho, Arnaldo Coutinho e outros.

— Na Bahia fará temporada a Companhia de operetas que esteve no Iris e da qual fazem parte Carmen Dora, Dora Belli, Amelia Aboim, Eugenio Noronha e outros.

— No Rio Grande do Sul se encontram as companhias Alda Garrido e do Theatro Comico, está annunciando a sua temporada em Pelotas.

— Annuncia-se para breve em Curityba, a estréa da companhia viennense de operetas que esteve ha tempos no Phenix, e, em S. Paulo, um elenco de opera, vindo de Buenos Aires e que vae actuar no Casino Antarctica.

— A Companhia Palmeirim Silva acha-se em Nictheroy e continua magnifica a temporada de Procopio Ferreira no Apollo de S. Paulo.

OVOS para incubação
de aves importadas dos Estados Unidos e da Europa, das seguintes raças:
Plymouths amarellas, brancas, carijós, Leghornes amarellas, brancas, Rhod Island Reds. Minorcas pretas, Orpingthons brancas a 12$000 a duzia.
Gigantes pretas de Jersey. Faverolles, a 15$000 a duzia.
Marrecos de Rouen; Marrecos imperiaes de Pekin, a 12$000 a duzia.
Ganso de Toulose, a 120$000 a duzia.
Só na
Granja Avicola Campeão
que se mudou para a
RUA NORONHA TORREZAO 181
NICTHEROY: Bondes — Cubango-Fonseca
Visitas diarias das 9 ás 17 horas
Encommendas e informações, tambem podem ser dadas á Rua Rodrigo Silva n. 9 Agencia de Loterias Campeão de Minas

JUVENTUDE ALEXANDRE
PARA EMBELLEZAR E TRATAR OS CABELLOS.
CABELLOS BRANCOS
CASPA E CALVICIE
VIDRO 4$

AS IRRADIAÇÕES

RADIO SOCIEDADE DO RIO DE JANEIRO

12 horas. Hora Certa. Jornal do Meio Dia. — Supplemento musical até 13 horas e 30 minutos.

16 horas. Hora Certa. — Musica regional no Studio da Radio Sociedade com o concurso da sta. Geny Rebuá, Patricio Teixeira e o Trio da Radio Sociedade do Rio de Janeiro.

18 horas. — Previsão do Tempo.

18 horas e 50 minutos. — Transmissão em radiotelegraphia do programma a ser executado amanhã no Studio da Radio Sociedade do Rio de Janeiro.

19 horas. Hora Certa. Jornal da Noite. — Supplemento Musical — Discos.

21 horas. Radio Jornal do Governo do Estado do Rio.

21 horas e 15 minutos. — Concerto no Studio da Radio Sociedade com o concurso da sta. Jacy Lobato, srs. Del Negri, Romeo Chipamann, Nelson Cintra, Mario de Azevedo e Orchestra da Radio Sociedade do Rio de Janeiro. — Ephemerides Brasileiras do Barão do Rio Branco.

Programma de 2.ª-feira

12 horas. Hora Certa. Jornal de Meio Dia. — Supplemento musical ás Meio Dia. — Supplemento musical até 13 horas.

17 horas. Hora Certa. Jornal da Tarde. — Supplemento musical.

17 horas e 15 minutos. Quarto de Hora Infantil pela sta. Stella Velloso.

18 horas. — Informações commerciaes especialmente para o interior do paiz.

18 horas e 50 minutos. — Transmissão em radiotelegraphia do programma a ser executado amanhã no Studio da Radio Sociedade do Rio de Janeiro.

19 horas. Hora Certa. Jornal da Noite. — Supplemento musical — Discos.

21 horas. Radio Jornal do Governo do Estado do Rio.

21 horas e 15 minutos. — Ephemerides Brasileiras do Barão do Rio Branco. — Notas de sciencia, arte e litteratura. — Concerto no Studio da Radio Sociedade com o concurso das stas. Cecilia Rudge, Maria Emma Freire e Orchestra da Radio Sociedade do Rio de Janeiro.

PROGRAMMA

I — Fevrier — Monna Vanna — Fantasia — Orchestra.

II — A) Rachmaninoff — Chanson Georgienne — B) Grechamaninow — Triste est le Steppe) — Professora Maria Emma Freire.

III — Franck — Danse lente — Orchestra.

IV — A) G. Fauré — Clair de Lune — B) Duparc Phydile) Professora Cecilia Rudge.

V — X. Leroux — La Nile — Orchestra.

INTERVALLO

VI — Donizetti — La Favorita —

VI — Donizetti — Lucia de Lammemoor — Orchestra.

VII — Donizetti — La Favorita — Aria (Leonor) Professora Maria Emma Freire.

VIII — Gillet — Sous les Palmiera — Orchestra.

IX — L. Delibes — Lakme — Aria do 2.º acto — Professora Cecilia Rudge.

X — G. Drumm — Janina — Orchestra.

XI — Fr. Manoel — Hymno Nacional — Orchestra.

O CRUZEIRO
Rua da Assembléa, 22 e 24
O BOM ARTIGO NÃO VALE PELO QUE É, MAS PELO QUE DEVE SER: — — — QUEM COMPRA POR CINCO O QUE VALE DEZ FAZ UM BOM NEGOCIO, MAS QUEM COMPRA POR DEZ O QUE VALE CINCO ROUBA A SI — PROPRIO ! ! —

O CRUZEIRO
Rua da Assembléa, 22 e 24
NÃO TEM OUTRA BANDEIRA. — VENDE OS MELHORES ARTIGOS DE CAMISARIA, CHAPELARIA, PERFUMARIA, ROUPAS DE CAMA E MESA, E BANHO DE MAR, PELOS MENORES PRECOS - - -

O CRUZEIRO
Rua da Assembléa, 22 e 24

"Ao Numero da Sorte"
5 abertura terça-feira
LOTERIAS
4 — SACHET — 4

Na Bahia os rapazes locaes jogarão hoje com os capichabas, em disputa do Campeonato Brasileiro de Football

A grande reunião pugilistica de depois de amanhã promette grande sensação

TOBIAS BIANNA, O "LEAO DO NORTE", ENFRENTARA' ANTONIO GRIMALDI

Tobias Bianna

Já está definitivamente organizado o programma que a conceituada empresa J. Corrêa fará executar no espectaculo de terça-feira proxima, no local ao ar livre da rua do Riachuelo. Um programma como poucos elaborados entre nós, será realizado na noite de terça-feira vindoura.

A luta principal, será sensacional: Tobias Bianna, o aggressivo e impetuoso campeão nacional dos médios enfrentará a Antonio Grimaldi, um peso médio argentino, tambem impetuoso e aggressivo, como demonstrou na luta que realizou ha pouco contra Peter Johnson. Vae ser uma partida importante, sangrenta, encarniçadamente disputada, como do agrado dos nossos afficionados.

Outra luta que tambem despertará grande interesse é a que vão sustentar os boxadores Joe Assobrad., e Humberto Clorette. Este é o melhor peso leve de São Paulo e vem decidir com o melhor peso leve carioca, a supremacia da alludida classe.

Como prova extra, o campeão dos meio-pesados da Bolivia, Roque Landivar, que deseja apresentar-se ao nosso publico, realizará uma prova de sufficiencia technica, com Mario Francisco e Jess Pratt, pelejador argentino, que tambem quer reapparecer aos nossos afficionados.

A partida preliminar será desenvolvida pelos pesos-moscas Kid Marques, o "Tampinha", brasileiro, e Marcellino Borges, portuguez, que agradou na sua estréa entre nós.

Duas lutas de amadores tambem serão effectuadas: Luciano Capuzzi, o aggressivo peso médio nacional, enfrentará o marujo José Rodrigues, emquanto Gonçalves Netto dará combate sem treguas ao marujo Ascendino Costa, dois pesos meio-medios.

O resultado do tennis em S. Paulo

S. PAULO, 2 (Do correspondente). — Nas quadras do Club Athletico Paulistano, do Jardim America, realizou-se hontem a prova final de simples para cavalheiros, em disputa do campeonato estadual, promovido pela Federação Paulista de Tennis.

A partida despertou grande interesse, achando-se as archibancadas das quadras inteiramente tomadas por amadores do sport.

O jogo teve inicio poucos minutos depois das 15 horas, sendo disputantes Nelson Cruz e Erasmo Suzão Junior. Os dois azes paulistas da raquette desenvolveram de começo ao fim um jogo cheio de lances interessantes.

A luta foi brilhante, vencendo Cruz o primeiro, o segundo e o quarto sets, respectivamente por 6|3, 6|4 e 6|1.

O terceiro foi de Erasmo por 8|6.

Assim, Nelson Cruz venceu o campeonato de simples do Estado, pela contagem de 3|1.

Associação Carioca de Esportes Athleticos

Continuando o seu campeonato, esta entidade fará realizar, hoje, mais estes jogos:

DIVISÃO URBANA

Luzitano x Belizario Penna

Juizes — da A. A. E. Municipaes.
Representante — do Silva Manoel A. C.

Hanseatica x Sul America

Juizes — do S. C. S. José.
Representante — do Mauá F. C.

Leonor x Ideal

Juizes — do Estrella DAlva.
Representante — do Rio de Janeiro F. C.

DIVISÃO SUBURBANA

Recreio x Internacional
Estrella x Sapopemba
Irajá x Floresta

DR. BRANDINO CORREA

Molestias do apparelho Genito-Urinario, no homem e na mulher. OPERAÇÕES. Utero, ovarios, prostata, rins, bexiga, etc. Cura rapida por processos modernos sem dôr da

GONORRHE'A

e suas complicações: Prostatites, orchites, cystites, estreitamentos etc. Diathermia. Darsonvalização Rua Republica do Perú, 23, sob. das 7 ás 9 e das 14 as 19 hs. Domingo e Feriados, das 7 as 10 ns Central 2654.

EM DEFESA DO PUGILISMO

Foi-nos mostrada, ainda agora, uma carta aberta, publicada essoutro dia, em um collega matutino, de franco e decidido combate ao box, como sport, desfechando-lhe formidavel offensiva. Assigna-a pseudonymo, que mal acoberta a personalidade de velho e apaixonado sportman, cavalheiro digno de todo o acatamento. Esse, o unico motivo porque lhe dispensamos a attenção de uma resposta, em que nos permittimos a liberdade de lhe offerecer, em linhas geraes, contradita a suas affirmativas. A nosso ver, o illustre autor da referida carta commette flagrante injustiça, attribuindo a o box, entre outras qualidades detestaveis, a de ser causador de lesões serias ao organismo dos que o praticam. Ha evidente erro de observação desses factos. A pratica methodica e legal do box não produz mal nenhum ao organismo. A inobservancia do regime preparatorio poderá causar damnos, como, aliás, succede em todos os sports. No remo, por exemplo, um dos mais uteis sports, quanta gente não fica com o coração do tamanho de um bonde, só porque o pratica á revelia de preceitos indispensaveis para que delle tenha lucro ? E' de facto o box uma nobre arte, se o apreciarmos pelo prisma que o observou Meterlink. E', em verdade, o pugilismo uma escola de nobreza. Ensina o homem a se servir lealmente de suas armas naturaes e mais nobres possiveis para o ataque e para a defesa, nos momentos de necessidade. Suas regras prohibem terminantemente a deslealdade de golpear o adversario, nos pontos do organismo não defendidos pela couraça muscular desenvolvida pelos exercicios physicos, e as arremettidas contra o inimigo quando caido. Nada mais nobre do que isso. O box profissional, como todo o sport, é um meio de incentivar o cultivo de um exercicio de todo o ponto de vista util para a mocidade, escola a um tempo de bravura e lealdade. O rapaz que tenha cursado uma aula de box, nunca lançará mão de uma arma traiçoeira para dicidir uma contenda. Decide-a frente a frente com seu adversario. Preferimos não entrar no terreno da comparação desse sport com a capoeira, que a maior parte dos brasileiros, tanto enaltece, como sendo coisa digna de ser incrementada enter nós. Nem póde haver termo de comparação. A capoeira nunca poderá ser regulamentada como exercicio, digno de ser tomado em consideração, pois, não possue elementos capazes de educar ninguem. Ponhamos o jacobismo de lado e nos convençamos dessa verdade. O prestigio que o box desfruta em toda a parte do mundo, não poderia ser conseguido, se de facto, esse sport não tivesse o valor, que de vez em quando se procura negar. O que realmente ha, é que, infelizmente, por aqui, o box ainda está gatinhando, conquistando aos poucos desenvolvimento, que lhe dará posição de destaque entre os sports mais populares.

Von HEILIGEN

Ramon Barbens enfrentará, sabbado, o seu mais sério adversario: o luso Tavares Crespo

AS SURPRESAS QUE ESTE MATCH PODE OFFERECER

Tavares Crespo

Está definitivamente assentada, a realização, no proximo sabbado, da luta entre Tavares Crespo, o primeiro vencedor de Andrés Miguez no Brasil, e Ramon Barbens, que tambem venceu o technico uruguayo, entre nós.

A empresa J. Corrêa está se esforçando para confeccionar um programma a altura da principal contenda, que promette ser, talvez, a mais emocionante luta da presente temporada internacional.

Tavares Crespo é um boxeur que, quando tem pela frente um adversario "pesado", faz pessima figura, mas, quando o adversario é um "bamba", o "gato selvagem", actua de fórma a deixar os espectadores em constante contacto com a emoção. A fórma em que se acha o luso é optima e suas probabilidades são de 50 por cento.

Ramon Barbens, é o formidavel homem-metralhadora, que ha dias infligiu a Miguez fragorosa derrota. Está em optimas condições e tem convicção de que sahirá vencedor.

"Ao Numero da Sorte"
LOTERIAS
abertura terça-feira
4 — SACHET — 4

Os bahianos continuam treinando...

Data venia, transcrevemos do "Diario da Bahia":

O TREINO DE HOJE

Hoje no campo da Graça realisar-se-á mais um treino vespertino do combinado bahiano.

Até agora os exercicios vinham se realizando pela manhã, aos domingos com uma temperatura asphixiant...

Vamos ter á tarde, um treino que promette ser optimo, dada a força do contra-scratch, que incontestavelmente está bem organizado.

O treino será publico, cobrando-se as entradas a preços do campeonato.

Reina certo interesse entre os rapazes preliantes, pois o director de sports vae offerecer ricas medalhas ao vencedor da melhor das tres.

Os half times serão de uma hora cada um com o descanso regulamentar.

Os treinos que se baterão obedecerão a seguinte organização:

AZUL — Teixeira Gomes — Silvino — Leonidas — Azevedo — Roberto — Villalva — Bayma — Mario — Popó — Raul — Sandoval.

BRANCO — Tinó — Pinheiro — Gaucho — Malaúú — Gregorio — Nicanor — Pelagio — Asterio — Paula Santas — Manteiga — Lacerda.

O encontro começará ás 15 horas em ponto, devendo ser arbitrado pelo sr. Anisio Silva, do Fluminense.

AS FORÇAS COMBATENTES NO AZUL

A defesa é, incontestavelmente, a melhor que se poderá formar na Bahia, presentemente, uma vez que a marcha dos acontecimentos e as experiencias dos treinos arredaram completamente a possibilidade de um team nas condições que desejavamos, isto é, formado de jogadores nascidos na Bahia.

Não somos dos que persistem numa idéa mesmo conhecendo ser ella impraticavel.

A linha de frente, estamos certos, com o exercicio de hoje, ha de demonstrar como ficará melhor organizada.

E' bem possivel que venha a ser modificada.

Achamos mesmo que Asterio deve figurar na meia direita indo Mario para a esquerda.

Assim teremos dois meios fortes de boas entradas e bons artilheiros.

A nossa linha necessita de atiradores e esta é a principal qualidade de Asterio.

Vamos hoje tirar a prova dos nove entre Sandoval e Lacerda.

Popó deve distribuir com calma, combinar com os seus companheiros e arrematar com precisão, procurando sempre atirar a meia altura.

As linhas de frente, principalmente o trio, tem a obrigação de entrar e carregar no keeper sempre que atira uma bola á méta.

E; uma boa qualidade que notamos em Raul.

A sua unica desvantagem é não shootar em goal. O seu physico tambem não o auxilia.

NO BRANCO

A defesa está boa.

Gaucho e Pinheiro, que no ultimo treino jogaram mal, poderão melhorar hoje, pois ambos têm optimas qualidades.

A linha de half não é das melhores. Muito esforçada. A linha de frente está admiravel.

Não fosse estar a defesa do Azul tão bem organisada estariamos a palpitar pela victoria do team Branco.

A regata extraordinaria do Boqueirão

Como temos noticiado, terça-feira vindoura, na séde da Federação Brasileira do Remo, serão encerradas as inscripções para o grande certamen nautico, que o C. R. Boqueirão do Passeio levará a effeito a 17 deste, na enseada do Botafogo, em homenagem ao anniversario da Republica.

Em todos os centros nauticos, quer desta capital como de Nictheroy, ha grande animação e interesse pelos respectivos treinos, para aquelle grande festival.

No pareo feminino, dedicado á senhora do prefeito municipal, será certa a inscripção dos clubs Boqueirão, Natação, Flamengo, Icarahy, Gragoatá e Guanabara, cujas guarnições estão já em preparo.

E' elemento componente na bancada de prôa, que obteve no ultimo concurso realizado, o titulo de "Miss Fluminense".

A guarnição do club promotor da regata é composta das senhoritas Jenny Valente e Aurea Lemos Guimarães.

A seguir damos algumas guarnições escaladas pelo director de Regatas do Club Boqueirão do Passeio:

Canoa a 4 remos — "Salomé".
Patrão — Francisco Carlos Bricio.
Remadores — Mario Ribeiro — Armando Quanech, José Sabbado e Accacio Liberato.

Canoa a 2 remos — "Idylla".
Patrão — Francisco Carlos Bricio.
Remadores — José Sabbado e Accacio Liberato.

Yole a 4 remos — "Dragomyr".
Patrão — Fracisco Bricio.
Remadores — Satyro Ribeiro, Dante Marzetti, Affonso Segreto e Hugo Seickel.

Yole a 4 remos — Novissimos.
Patrão — Francisco Bricio.
Remadores — Carlos Figueiredo, Jorge Neremburg, Simão A. Simão e Joaquim Rocha.

Yole a 8 remos — Novissimos.
Patrão — Carneiro Junior.
Remadores — Nelson Arraes, Seni Maxnuch, João Gonçalves, Oscar Villarinho, Alberto do Carmo, Abelardo Jesus, Otto Stegmayer, Guilhermino Rocha.

Yole a 8 remos — Novissimos sem victorias.
Patrão — Roberto Scheneweiss.

Yole a 8 remos — Estreantes.
Patrão — Carneiro Junior.

Out-rigg a 2 remos — Seniors.
Patrão — (A escalar).
Remadores — Tito Malta e Roberto Scheneweiss.

Yole a 4 remos — Qualquer classe.
Patrão — Francisco Bricio.
Remadores — Sven Urban, Tito Malta, Manoel Leopoldo dos Santos e Roberto Scheneweiss.

Estão em formação as escalas para a canoa a 4 de estreantes e novissimos, yole a 4 de estreantes e yole a 2 de novissimos.

OS PREMIOS DO CONCURSO SPORTIVO DE "DIARIO CARIOCA" ESTÃO EM EXPOSIÇÃO NA CASA VIEIRA NUNES

Os valiosos premios que "Diario Carioca" offerece aos vencedores do seu Grande Concurso Sportivo, estão em exopiscão na conhecida casa Vieira Nunes, á Avenida Rio Branco, 142.

ARITHMETICA
CURSO PRATICO
— ESCOLA REMINGTON —
Rua 7 de Setembro 67 e 59

PROSEGUIRÁ HOJE O CAMPEONATO PAULISTA DE ATHLETISMO

Hoje, em São Paulo, será realizada a parte final do Campeonato Paulista de Athletismo.

Este certamen vem despertando desusado interesse nas rodas sportivas da Paulicéa.

"Diario de São Paulo" commentou da forma abaixo, algumas das provas que hoje se realizará:

Continuamos, hoje, nossos commentarios sobre as provas da segunda competição do Campeonato Paulista de Athletismo, que serão realizadas, no domingo, no campo de athletismo do C. A. Paulistano.

CORRIDA DE REVEZAMENTO EM 400 METROS (4 x 100)

Disputarão a prova: Paulistano, Germania, Saldanha, Esperia e Tieté.

Embora sendo uma prova fraca, devido a enorme falta de esprinteres, que se nota, entre nós, ella não deixará de ser interessante, pois as turmas de todos os clubs se equilibram muito, entre si.

A do Paulistano, constituida por Arnaldo Ferrara, José Gonçalves Reis, Cyro Falcão e Luiz Vergueiro, parecenos, porém, ser a mais forte e, conguinte, provavel vencedora.

A luta pelas collocações seguintes se nos apresenta renhida, pois, entre as turmas restantes, é difficil dizer mal a mais forte. Só a do Esperia salienta-se, como a mais fraca.

A do Germania deverá ser constituida por Dietrich Gerner, Fred Stingelin, Hans Harling e Franz Engel; a do Saldanha por Armando Marzullo, Charles Leighton Faria, Oscar Rodrigues Alves e Joaquim O. Dias e, a do Tieté, por Domingos Puglisi, Edmundo Pires de Oliveira, Augusto Rollemberg e Ataliba Pires.

Cremos que a classificação será: Paulistano, Germania, Saldanha e Tietê.

ARREMESSO DO MARTELLO

Nessa prova, que será levada a effeito, pela manhã, na séde do Club Esperia, devem tomar parte:

C. R. Tietê — Assis Naban, Octavio Zani, Bento de Camargo Barros, Wilho Helpio e Emmanoel Martinelli.

C. A. Paulistano — Arne Nilssen, Felicio Gomes de Araujo, Duilio Marone e Fuad Khuri.

E. C. Germania — Paulo Reinardt, Lothar Kruegger e Julio Schuetze.

Club Esperia — Carmini Giorgi, José Bisognini e Hugo Leoni.

O Tietê, nesta prova com Camargo, de Barros, Octavio Zani, e Naban, que estão, o primeiro, pelos 40 metros e os dois outros pelos 36 metros, deve marcar muitos pontos.

Dos do Paulistano, o melhor é Nilssen que, comtudo, muito difficilmente conseguirá collocar-se.

Os do Germania tambem não vão além de 34 metros e pouco ou nada devem pretender.

O Esperia conta com um excellente representante em Di Giorgi. O progressista athleta constitue uma ameaça séria para Camargo Barros, pois, em treinos, tem passado os 30 metros. Não será surpresa, para nós, se elle fôr o vencedor da prova de domingo.

A classificação deverá ser: Camargo de Barros, Di Giorgi, Zani e Naban.

Marcadores — Plinio Zacchi — Antonio Costa Junior.

Annunciadores — Hermam Moraes Barros, Urbano Moraes Alves e Antonino Mammanna.

A Federação avisa aos juizes que deverão comparecer 20 minutos antes de ser iniciada a competição, para tomarem diversas deliberações.

Aos athletas será feita uma unica chamada, devendo uma vez terminada a competição, entregar seus numeros. No caso contrario, os clubs serão multados na importancia de 2$, para cada um.

Os representantes dos clubs deverão mandar retirar, hoje, os ingressos dos athletas inscriptos.

A Prova do Arremesso do Martello, será realizada domingo, pela manhã, no campo do Club Esperia, na Ponte Grande. E' solicitado o pontual comparecimento dos athletas inscriptos e juizes de arremessos.

A prova será realizada, ás 9 horas, em ponto.

Taça "Correio da Manhã" — As inscripções para esse importante certamen serão encerradas amanhã, impreterivelmente, ás 21 horas. Sua realização será a 17 deste mez.

Decathlo — A disputa do decathlo ficou marcada para o dia 3 de dezembro proximo.

Ficou estabelecido o seguinte horario, para as provas desse dia:

15 horas — 100 metros preliminares — arremesso do dardo.
15,15 horas — 400 metros com barreiras — preliminares.
15,20 horas — 100 metros rasos, final.
15,30 horas — 1.500 metros, final.
15,40 horas — 400 metros, com barreiras, final.
15,50 horas — Revesamento de 4x 100 metros — salto em altura.
16,10 horas — 110 metros com barreiras — preliminares.
16,20 horas — 400 metros rasos — preliminares.
16,25 horas — 5.000 metros, final.
16,50 horas — 110 metros com barreiras final.
17 horas — 400 metros rasos — final.

SORTEIO DAS BALISAS

100 metros rasos — Primeira eliminatoria — 29 — 125 — 19 — 132 — 95.
Segunda eliminatoria — 124 — 145 — 83 — 18.
Terceira eliminatoria — 148 — 24 — 46 — 130.
Classificam-se 2 concurrentes.

110 metros com barreiras:
1ª eliminatoria — 24 — 164 — 131 — 118 — 10.
2ª eliminatoria — 25 — 166 — 27 — 109 — 17 — 158.
Classificam-se 3.

400 metros rasos — 1ª eliminatoria — 129 — 162 — 58 — 98 — 146 — 14.
2ª eliminatoria — 85 — 145 — 18 — 10 — 120.
Classificam-se 3.

400 metros com barreiras — 1ª eliminatoria — 119 — 58 — 25 — 161 — 10.
2ª eliminatoria — 63 — 98 — 157 — 121 — 18.

Revesamento de 4x100 metros (na ordem das balisas) — Saldanha — Paulistano — Tietê — Germania Esperia.

1.500 metros (ordem de saida) — 3 — 13 — 80 — 11 — 57 — 143 — 36 — 9 — 86 — 26 — 135.

CORRIDA RASA DE 400 METROS

Devem disputar a prova de domingo:

C. A. Paulistano — Mario Ferreira, Bruno Ferla e Jamil Schoueri.

C. R. Saldanha da Gama — Natal Assis Corrêa e Antonio Abreu Junior.

C. Esperia — Antonio Giusfredi, Guido Sparadi, José Benigno Alves e Stephano Mansione.

C. R. Tietê — Domingos Puglisi, Diogenes Francino, Oscar Khum, Salomão Daher, Salomão e Joviro Foz.

O Paulistano conta com dois bons elementos, para essa prova, os irmãos Ferla, que devem classificar-se. Mario realizou, no ultimo domingo, uma optima corrida e, se fosse reservado só para essa corrida teria grandes probabilidades. Schoueri tambem é um elemento regular.

Os do Saldanha e do Esperia difficilmente conseguirão collocar-se.

Consta que Puglisi esteve doente e que se encontra convalescente. Se assim fôr, é de esperar-se que não realize uma de suas grandes corridas.

A classificaação deverá ser: Puglisi, Frascino, Mario e Bruno.

CORRIDA DE 110 METROS
Sobre barreiras

Disputarão a prova:

C. A. Paulistano — Vivaldo G. Côrtes e Percio E. Pereira Bueno.

E. C. Germania — Fred Stingelin e Dietrich Gerner.

C. R. Saldanha da Gama — Oscar Rodrigues Alves.

C. Esperia — Antonio Giusfredi, Victorio Ghelardini e José Bisognini.

C. R. Tietê — Paulo Pessôa, Marcello Picchetti, Ruy F. da Rocha e Bruno Czornak.

Vivaldo Côrtes, do Paulistano, está pelos 16 3|5" e deve ser o vencedor da prova.

Stingelin, do Germania, está tambem, pelos 16 3|5" e é serio adversario de Vivaldo. Gerner, provavelmente, não particapará da prova.

O do Saldanha difficilmente conseguirá collocar-se.

O Esperia apresenta Gheiardini, que correu bem, por occasião do ultimo Campeonato Brasileiro e, depois de amanhã, deverá collocar-se bem. Bisognini tambem é um bom corredor.

O Tieté inscreve, entre outros, Pessôa e Czornack, dois corredores que se têm destacado, em competições anteriores. Neste anno, porém, elles têm estado pouco menos que ausentes de nossas competições, e, cremos, não participarão da competição de domingo. O melhor representante do Tieté, na prova, deve ser Marcello Picchetti, que correu muito bem, por occasião do Campeonato Collegial. Deve collocar-se. Ferreira da Rocha, difficilmente conseguirá algum ponto.

A classificação deverá ser: Vivaldo, Stingelin, Ghelardini e Pichetti.

SALTO EM ALTURA

Vão concorrer á prova:

C. R. Tieté — Ruy Ferreira da Rocha, Edmundo Ayres, Nelson Lorenzi e Ricardo Réviglio.

C. A. Paulistano — Cyro Falcão, Germano Naschold, Lucio de Castro, Eugenio Naschold e Arne Nilssen.

E. C. Germania — Dietrich Gerner, Gastão Oncken e Max Hueffeenbaecker.

C. R. Saldanha da Gama — Anthero H. de Moura e Eduardo Harding.

Dos do Tieté, o melhor é Ferreira da Rocha, que, desde 1927, está por 1m,70. Nelson Lorenzi, que muito tem progredido, está por 1m,65 e deve classificar-se.

O Paulistano conta com Lucio de Castro, que, em treinos, tem passado, varias vezes, a boa altura de 1m,80. O campeão brasileiro Cyro Falcão, tambem é um concurrente de destaque, apesar de estar resentido de um dos pés.

O Germania apresenta athletas que estão por 1m,60 e que difficilmente conseguirão collocar-se.

O Saldanha conta com um bom representante em Anthero Moura. Elle salta, geralmente, 1m,65 e deve classificar-se.

A classificação deverá ser: — Castro, Falcão, Rocha, Moura e Lorenze, empatados.

UM COMMUNICADO DA A.P.E.A.

Os juizes

Arbitro geral — Dr. Max de Barros Erhart.

Assistentes — Luiz E. Bianchi e José Augusto de Santos e Silva.

Chronometristas — Edy Sack, José Gozo, H. Palmeira Martins e Raul de Campos Salles. Juizes de chegada — Carlos Fonseca (chefe), José Juvenal Dourado e Luciano Marrano.

Juiz de partida — Dr. Plinio Botelho do Amaral.

Juizes de saltos — Raul Kaniefsky, Pericles Sampaio e Antonio Paiva Fóz. Juizes de arremessos — Willy Borchers, Alfio Lazzari e Francisco Franco do Amaral. Inspectores: Bruno Naef, Miguel G. dos Reis, Lupercio Vieira Junior, Francisco Montenegro e Moacyr Moraes.

Director de campo — José de Oliveira Lage.

Registrador, João Ballario Filho.

Major Avila F. C.

A direcção sportiva do Major Avila F. C., pede, por nosso intermedio, o comparecimento dos srs. jogadores abaixo escalados, dos primeiros e segundos teams respectivamente, hoje, á 1 hora da tarde, na séde social, afim de disputarem duas partidas, sendo que o primeiro enfrentará o forte conjunto do S. C. America, na prova de honra, no campo do mesmo, á rua Isolina, 64, Meyer; e o segundo jogará na quarta prova contra o segundo do S. C. Cruzeiro, no campo da rua Ferreira de Andrade, 122.

Os quadros foram assim organizados:

1º team

Juca, Humberto e Helcio; Caetano, Arnold, Menancez e Lindinho; Miro, Bahiano I, Blanco e Hermogenes.

Reservas — Rubens e Matheus.

2º team

Irineu, Antonico e Pará; Grandy, Oscar e Lêle; Bahiano II, Carimba, Zéca, Abelardo e Jorge.

Reservas — Scarrone e Bahiano III.

Terça-feira, 5, serão entregues os premios do Grande Concurso Sportivo do "Diario Carioca"

O encontro America e Botafogo que hoje se realizará chama attenção dos nossos sportmen

Proseguirá hoje com mais um jogo o Campeonato de Foot-ball do Brasil

A tabella do Campeonato Brasileiro de Football marcava para hoje dois encontros; um em São Paulo, entre a representação daquelle Estado e do Rio Grande do Sul e outro entre a Bahia e o Espirito Santo, em S. Salvador.

A partida marcada para o campo do Parque Antarctica, em S. Paulo, não mais será realizada, por se negarem os gauchos a continuar a disputa do Campeonato de Football. A outra partida será realizada em S. Salvador entre os rapazes da "Boa Terra" e o seleccionado do Espirito Santo.

A equipe bahiana que vae enfrentar a capichaba, é uma das mais fortes que se tem organizado na Bahia. Segundo a opinião dos jornaes bahianos, o unico ponto fraco do quadro é o guardião Tinó, ainda pouco habituado a lutas de responsabilidade. E' bem verdade que na boa terra ha outros arqueiros de valor, taes como Teixeira Gomes e De Vecchio, que poderão reforçar o seleccionado local em qualquer emergencia. Na zaga os rapazes da terra de Ruy Barbosa contam com o veterano Silvino e Pinheiro, um excellente zagueiro que possue um jogo magnifico. A linha de médios tambem é segura. Azevedo, do Ypiranga, é um marcador notavel, que revelou as suas extraordinarias qualidades por occasião da estadia do Santos na Bahia. Roberto e Villalva completam a linha média. O ataque da representação da Bahia, tem na ala direita Bayma e Mario Seixas que formam um conjunto de grande valor. Paula Santos, o antigo center-médio vascaino e que occupa com brilho esse posto no Botafogo da Bahia, occupará o commando da linha de frente. Manteiga e Sandoval completarão o quintetto atacante, occupando a ala esquerda. Como se vê o seleccionado bahiano não é mau, embora possa ser ainda reforçado.

O quadro espirito-santense tem jogadores novos. Dos antigos elementos apenas participam da representação capichaba, Alvarenga, Milton e Octavio.

Para o encontro entre os dois Estaodos em apreço, as equipes obedecerão á seguinte constituição:

Espirito Santo — Chinez, Pechar e Alvarenga; Milton, Bala e Romeu; Euzebio, Nenenco, Octavio, Otto e Zepaulo.

Bahia — Tinó, Pinheiro e Silvino; Azevedo, Roberto e Villalva; Bayma, Mario Seixas, Paula Santos, Manteiga e Sandoval.

Como vem para o Rio a delegação paraense

BELEM, 2 — A Federação Paraense reorganizou a embaixada prestes a seguir para o Rio de Janeiro, que ficou constituida definitivamente sob a chefia do sr. Bolivar Barreira, tendo como secretario o sr. Edgard Proença; technico, Antonio Ribeiro da Silva; thesoureiro, Francisco Xavier; representantes da imprensa, Paulo Oliveira e os seguintes jogadores: — Pinto, Milton, Aristeu, Aprigio, Vivi, Sandoval, Muriub, Ruy, João, Quarenta, Waxfe, Aymorés e os reservas Listo, Aprigio, Suisso e Barradas.

A inesperada e surprehendente victoria dos paraguayos sobre uruguayos

A derrota soffrida, ante-hontem, em Buenos Aires, pelo famoso conjuncto uruguayo, que lhe infligiram os paraguayos, disputando o primeiro encontro do Campeonato Sulamericano deste anno, assumiu proporções de acontecimento sportivo descommunal, causando surpreza enorme. Nem podia deixar de ser assim, pois a partida foi disputada em condições desfavoraveis aos paraguayos, que, apesar de tudo, conseguiram vasar tres vezes o goal adversario, sem que sua cidadella caisse nenhuma vez. Desfalcados de um elemento, aos dez minutos de jogo, o quadro paraguayo disputou os restantes oitenta minutos do encontro com dez players, apenas, supprindo essa falta com uma coragem formidavel, com um impeto indomavel, que desnorteou completamente o team campeão do mundo. As noticias chegadas dão-nos a impressão de que a technica uruguaya foi jugulada pela força de vontade extraordinaria dos paraguayos, exacerbada pela quéda lamentavel do companheiro no campo da luta. Essa, em linhas geraes, a impressão do acontecimento, que se registra com espanto. Cabe, porém, uma observação mais demorada. Não seria possivel aos paraguayos a realização desse feito, por mais vigorosa que fosse a fibra de seus homens, se não tivessem progredido de maneira notavel, na pratica do foot-ball. Preferimos acreditar nesse progresso a julgar, como já ouvimos, de alguns observadores, que os uruguayos já estejam em decadencia. Houve, certo, imprevisto desnorteante dos uruguayos, que não contavam provavelmente com a melhoria de jogo dos adversarios, de sorte que quando quizeram reagir, foi tarde de mais, já a partida estava irremediavelmente perdida, e nas mais dramaticas condições. Foi incontestavelmente um triumpho formidavel, de que os paraguayos se devem ufanar.

Os encontros de hoje dos varios campeonatos e torneios

America x Botafogo — Sómente os 1.os quadros ás 4 horas da tarde — Partida invalidada, conforme decisão do Conselho de Fundadores.

Campo do America F. C., á rua Campos Salles.

Juiz escolhido de commum accordo: Luiz Neves, do C. R. Flamengo.

Delegado: Americo de Barros, do S. C. Brasil.

Syrio Libanez x Fluminense — Sómente os 2.os quadros, ás 2 horas da tarde — Partida annullada por ter havido um erro de direito.

Campo do America F. C., á rua Campos Salles.

Juiz sorteado, do Botafogo F. C.

Delegado: Altino Rosas, do Bomsuccesso F. C.

Bomsuccesso x Brasil — Sómente os 1.os quadros ás 15,30 horas — Partida annullada por ter havida um erro de direito.

Campo do Bomsuccesso F. C., á Estrada do Norte, em Bomsuccesso.

Juiz sorteado, do America F. C.

Delegado: Manoel Gonçalves, do C. R. Flamengo.

2.ª DIVISAO

Engenho de Dentro x Everest — 2.os quadros ás 13,30 e 1.os quadros ás 15,15 horas.

Campo do Engenho de Dentro A. C., á rua do Engenho de Dentro.

Juizes sorteados, do Modesto F. C.

Delegado: Sylzed José de Sant'Anna, do Olaria A. C.

Carioca x Confiança — 2.os quadros ás 13,30 e 1.os quadros ás 15,15 horas.

Campo do Carioca F. C., á Estrada Dona Castorina.

Juizes sorteados, do S. Paulo e Rio F. C.

Delegado: José de Sá Gonçalves, do Engenho de Dentro A. C.

Mackenzie x São Paulo e Rio — 2.os quadros ás 13,30 e 1.os quadros ás 15,15 horas.

Campo do São Paulo e Rio.

Sorteados, juizes do River F. C.

Delegado: Manoel Martins Ferreira, do S. C. Everest.

A ENTREGA DOS PREMIOS DE "DIARIO CARIOCA"

Conforme annunciamos, informamos aos interessados no nosso Grande Concurso Esportivo, que a entrega dos premios aos vencedores será feita no proximo dia 5 do corrente, terça-feira, ás 9 horas da noite, na séde da Associação dos Chronistas Desportivos

AGUA-ARDENTE

No nosso esporte vêem-se coisas muito engraçadas. Esse "estrillo", por exemplo, do Aloysio Tavora, por ter perdido o cargo de director de remo da Federação B. do Remo, é uma dellas...

Succedeu-lhe isso, unica e exclusivamente, por culpa sua, talvez, por dessidia, ou por inobservancia sua dos deveres que lhe impunha aquelle cargo. Entretanto, o Tavora, que deveria ficar caladinho, gritou e veiu a publico tirar a sua fórra, tambem, em cima do presidente da nossa entidade aquatica.

Pois, eu venho em defesa do Flavio, para provar que não foi nem por prepotencia, nem por fraqueza sua, que o Tavora deixou de ser director na Federação.

Talvez na Federação do Remo não tenha havido um director mais faltoso do que esse para o qual, sem duvida, foi talhado o seguinte dispositivo do regimento interno:

"Artigo 26 — Considerar-se-á como tendo desistido do cargo, o director que, depois de officialmente notificado da sua eleição e posse, faltar a tres reuniões consecutivas da directoria, sem motivo justificado ou a mais de seis consecutivas ou não, e, embora justificadas as suas faltas, durante cada semestre do biennio de seu mandato".

Ora, o Tavora, não por culpa do presidente, nem mesmo do bispo, deixou de comparecer a tres reuniões consecutivas, sem dar noticias da sua illustre pessoa. Aliás, o comparecimento do Tavora á Federação era coisa muito rara.

Os papeis sujeitos a seu estudo, eram, a pedido seu, remettidos para o seu escriptorio. Para elle vir á séde da Federação, cumprir com o seu dever, era preciso chamal-o pelo telephone e, quando comparecia ás sessões, era sempre apressado, via de regra, assignando o livro de presença e dando o fóra!

Parece-nos que não é de directores assim que precisa a Federação. Esta entidade, pelos seus estatutos, necessita de directores operosos, que se interessem, dia a dia, pelos seus trabalhos e collaborem, assidua e presentemente, na sua administração.

Ser director... de longe, é, sem duvida, muito commodo, mas, contraria as leis e atrapalha os serviços da Federação.

Mas, vejamos agora como se mostra ser o Aloysio Tavora o "campeão" das faltas nos trabalhos da Federação.

Eleito a 15 de janeiro deste anno, a 22 do mesmo entrou elle em exercicio. Dahi até o fim de fevereiro, deu cinco (5) faltas e em março faltou quatro (4) vezes consecutivas.

Como se verifica, em menos de dois mezes, o Tavora excedia, com sobras, as causas de perda do mandato: quatro fltas consecutivas e mais de seis no semestre!

Houve, porém, intervenção de paredros, pedidos, etc., e o presidente, com assentimento unanime da directoria, concordou em que se salvasse o Tavora, arranjando-lhe uma licença, para não perder os seus "serviços"...

Em maio, voltou elle, e, de então para cá, isto é, até outubro, deixou de comparecer doze (12) vezes aos trabalhos da directoria, sendo que as tres ultimas consecutivamente! Total: 21 faltas em 8 mezes. Um "record"!

E ahi está como se prova a innopportunidade do "estrillo" e da "espetadela" do Tavora contra o presidente da Federação.

A meu ver, este foi "prepotente" quando se mettia a fazer trabalhos da alçada do director de remo, no intuito de não entravar a sua administração. E foi "fraco", quando não applicou, em março, o artigo 26 do regimento interno e ainda quando levou a sua benevolencia ao ponto de deixar nas mãos do Tavora, desde fevereiro até hoje, o esperado anteprojecto de reforma do codigo de regatas!

E, para findar: teria sido mesmo iniciado esse trabalho pelo ex-director... "externo" da Federação?

TRALHOTO

O Botafogo F. C. realiza hoje domingo mas um dos seus jantares-dansantes

Conforme vem sendo annunciado ha dias, a dedicada Directoria do Botafogo Football Club, fará realizar na noite do domingo de hoje, 3 do corrente, mais uma de suas lindas festas, que é o jantar-dansante.

A bella soirée deste domingo promette, com certeza, revestir-se do brilhantismo de sempre, o que tanto vem caracterizando as lindas festas desse elegante gremio alvi-negro. O cuidado, o zelo, o carinho e os incansaveis esforços da dedidaca directoria desse club na organização desse festividade costumeira, faz-nos crer que, os bellos e ricos salões do Botafogo, receberão hoje, como sempre, a selecta e distinta sociedade carioca.

Tocará durante o jantar-dansante, desde ás 21 horas até a uma hora da manhã, uma bem escolhida orchestra, que, com o seu volumoso repertorio, animará incessantemente as dansas da primorosa soirée de hoje.

Da Thesouraria do Botafogo F. C. pede-nos avisar aos associados que o respectivo ingresso será feito mediante a carteira social com o recibo n. 10 ou 11, podendo os mesmos serem acompanhados de pessoas de suas familias, assim como mãe, espesa, filhas ou irmãs solteiras, na forma dos respectivos estatutos, sendo o traje, o commum.

As mesas poderão ser reservadas desde já na gerencia do club, sendo o respectivo pagamento feito com antecedencia.

O festival sportivo de hoje no campo do Flamengo

Magnifica tarde sportiva terão os rapazes do Flamengo e do Boqueirão do Passeio, os dois grandes centros nauticos cariocas, pela realização hoje, domingo, de uma interessante festa intima na praça de sports da rua Paysandu'.

Promove-a o prospero Flamengo Universitario, já tão conhecido dos nossos meios sportivos, que esboçou um programma magnifico onde em tres provas, terrestres medirá forças com as turmas de football e baskeaball do "Bola Verde", o popular grupo que tantas victorias tem alcançado para o C. R. Boqueirão do Passeio, sob cujo pavilhão alvi-verde se abriga.

O primeiro embate da tarde de hoje, será em disputa da "Taça C. R. Boqueirão do Passeio" e de 11 medalhas de prata, entre o team juvenil do Club de Regatas do Flamengo e o quadro secundario do "Bola Verde". Este jogo começará ás 2 horas em ponto.

A segunda parte do programma constitue um encontro de basketball, entre um combinado rubro-negro e o team do "Bola Verde". Ao vencedor desse jogo caberá medalhas de prata, offerecidas pelo sr. Affonso Segreto Sobrinho.

Finalizando o programma, haverá o sensacional encontro do invencivel team do "Flamengo Universitario" com o magnifico quadro do "Bola Verde", que neste match apresentar-se-á completo.

O team victorioso receberá de uma commissão de senhoritas, torcedoras dos dois clubs nauticos, a "Taça C. R. Flamengo" e 11 medalhas de ouro.

UM AVISO AOS SOCIOS DO FLAMENGO E DO BOQUEIRAO

A entrada dos srs. associados do C. R. do Flamengo e do C. R. Boqueirão do Passeio, será dada pelo portão da rua Paysandu', com a apresentação dos seus recibos de outubro e da carteira de identidade, podendo os mesmos se fazerem acompanhar de suas exmas. familias.

Apesar do caracter intimo dessa festa, será facultada a entrada ás pessoas decentemente trajadas, pelo portão da rua Guanabara.

Os teams disputantes — Estão assim organizados tres dos teams que disputarão as provas de hoje: Juvenil do C. R. Flamengo — Aureo; Gabriel e Gatto; Pereira, Cyro e Araripe; Adelino, M. Aguiar, Nelson, Rollinha e Harold. Reservas: Nonô, Nestor e Oliveira. Flamengo Universitario: — Pinheiro; Van Erven e Liberal; Sacs, Flavio e Roberto; J. de Deus, Secundino, Mazzeu, Affonso e Moderato. 1º do Bola Verde: — Pellanca; Toquinho e Fortes II; Simão, Arraes e Nelson; Vivi, Renato, Reis, Atante e Zeno.

O director dos aspirantes do Flamengo solicita o comparecimento dos seus jogadores, ás 13.30, no campo do club.

O GRANDE EMBATE DE HOJE NO CAMPO DA RUA CAMPOS SALLES

America e Botafogo jogarão uma partida renhida

E', evidentemente, o maior acontecimento esportivo da tarde de hoje: o jogo America x Botafogo, match de campeonato que foi annullado pelo Conselho de Fundadores, da Associação das tres argollinhas douradas, em virtude de ter sido manifesta a falta de competencia do arbitro que actuou este jogo.

Todos os sportmen voltam as suas attenções para este combate, que é decisivo, pois só com o seu resultado se póde prever qual seja o campeão carioca de vinte e nove.

Este jogo é de grande responsabilidade para o club da rua Campos Salles, pois, para aspirar o titulo maximo, só um resultado lhe convém: a victoria. Em caso de empate, estará, irremediavelmente, perdido o campeonato e, de posse do mesmo o Vasco da Gama, que logo mais jogará na expectativa.

De um lado, o America, com sua pujança, com sua conhecida força de vontade, e, do outro, o Botafogo, possuidor tambem de feitos gloriosos e de paginas brilhantes, do esporte brasileiro.

Ambos se preparam, e ambos vão dispostos a vencer.

E se assim dizemos, não é, apenas, por calculo, por conhecermos o valor dos combatentes, é porque ouvimos, tambem, valiosas opiniões, verdadeiras sentenças.

OS TEAMS

AMERICA — Joel; Pennaforte e Hildegardo; Hermogenes, Floriano e Gugú; Gilberto, Oswaldinho, Sobral, Telê e Miro.

BOTAFOGO — Germano; Allemão e Octacilio; Burlamaqui, Rogerio e Benedicto; Edmundo, Paulino, Nilo, Almir e Celso.

O BOQUEIRÃO VAE ORGANIZAR UM CONCURSO AQUATICO SÓ PARA NOVISSIMOS

Foi enviado á Federação Brasileira das Sociedades do Remo, um officio do Boqueirão do Passeio, solicitando permissão para realizar, a 1.º e 8 de dezembro, um concurso aquatico só para novissimos.

O Boqueirão do Passeio espera vêr o seu pedido deferido e é de esperar que o concurso aquatico dos novissimos venha contribuir para maior successo da natação carioca.

O REGULAMENTO DO CONCURSO

O Boqueirão do Passeio apresentou o seguinte regulamento:

Art. 1.º — O presente concurso se destina a todos os nadadores registrados na Federação Brasileira das Sociedades do Remo, até ao dia do encerramento das inscripções.

Art. 2.º — O referido concurso será realizado em duas partes, sendo a primeira para os nadadores estreantes e a segunda para os nadadores novissimos.

Art. 3.º — Serão considerados estreantes todos aquelles que nunca tenham tomado parte em concursos aquaticos patrocinados pela F. B. S. R., excluindo-se as provas da Travessia da Bahia e Experimental.

Art. 4.º — Serão considerados novissimos todos aquelles que nunca tenham obtido collocações em 1.º e 2.º logares.

Art. 5.º — E' expressamente vedada a inclusão nas provas de adultos, os amadores até á edade de 16 annos, inclusive.

Art. 6.º — Nas provas denominadas "Infantis", só poderão tomar parte aquelles que tiverem a edade de 12 a 16 annos, inclusive.

Art. 7.º — Para effeito do registro dos amadores infantis, além das exigencias do Boletim do F. B. S. R. é obrigatoria a declaração em que Pretoria se acham registrados.

Art. 8.º — Os amadores estreantes só poderão insrever-se em uma prova.

Art. 9.º — Os amadores novissimos só poderão inscrever-se no maximo em duas provas.

Art. 10.º — Neste concurso nenhum club poderá inscrever mais do que 4 nadadores em cada prova.

Art. 11.º — As inscripções serão pagas de accordo com o estipulado no Codigo de Natação em vigor.

Art. 12.º — Os concurrentes vencedores das provas não serão classificados para effeito de mudança de classe.

Art. 13.º — Além das medalhas que serão offerecidas aos collocados em 1.º e 2.º logares, o C. A. B. P. instituirá duas taças, que serão disputadas pelo seguinte systema:

a) Uma para o club que apresentar o maior numero de nadadores e completarem o percurso, na classe de estreantes;

b) Outra para o club que obtiver maior numero de collocações em 1.º, 2.º, 3.º e 4.º logares;

c) Para o computo geral dessas collocações nas provas de estreantes e novissimos, serão apurados cinco pontos para o 1.º, tres pontos para o 2.º, dois pontos para o 3.º e um ponto para o 4.º.

Art. 14.º — O programma para este concurso compor-se-á das seguintes provas:

CLASSE ESTREANTE

Infantis — 50 metros, nado livre, 50 metros, nado de costas; 50 metros, braçada classica.

Senhoras e senhoritas — 50 metros, nado livre; 50 metros, nado de costas; 50 metros, braçada classica.

Adultos — 100, 200 e 400 metros, nado livre, turmas de 4 x 100 metros, nado livre; 100 metros, nado de costas; 100 metros, braçada classica.

CLASSE DE NOVISSIMOS

Infantis — 100 metros, nado livre; 100 metros, nado de costas;; 100 metros, braçada classica.

Senhoras e senhoritas — 100 metros, nado livre; 100 metros, nado de costas; 100 metros, braçada classica.

Adultos — 100, 200 e 400 metros, nado livre, turmas de 4 x 200 metros, nado livre; 100 metros, nado de costas; 200 metros, braçada classica.

Art. 15.º — A direcção do concurso compor-se-á dos seguintes membros: 1 arbitro honorario, 1 arbitro geral, 1 juiz de partida e 2 auxiliares, 5 juizes de chegada, 3 chronometristas, 6 inspectores e 2 annunciadores.

Art. 16.º — Além das provas reservadas aos amadores dos clubs constarão do programma mais 6 provas destinadas ás seguintes associações: Liga de Esportes da Marinha, Liga de Esportes do Exercito e Fluminense F. Club, as quaes deverão ser escolhidas dentro das provas estipuladas no programma, isto é, duas para cada sociedade.

As boas donas de casa

Não devem comprar utensilios de cozinha e mesa, sem visitar a nossa Casa, onde encontrarão o mais completo sortimento de artigos para uso domestico, por preços muito barato. ARTIGOS DE RECLAME: 1 duzia de facas francezas para mesa: 13$000; 1 duzia de facas francezas para sobremesa, 13$000 — Fogareiro pressão "Eves" um, 23$000 — Papel Waldorf, uma caixa com 100 rollos, 90$000.

A União Commercial

Neves, Gonçalves & Comp. — RUA DA CARIOCA, 21

— Tels. C. 3929 e 2432 — Rio de Janeiro —

Associação Sul de Esportes Athleticos

Em continuação ao seu campeonato teremos hoje, mais tres jogos.

Oceano x Jardim

Argos x Pinta Ratos

Severiano x Vlan

Tijuca Tennis Club

A commissão de festas do Tijuca Tennis Club, avisa que, amanhã, domingo, dia 3, fará realizar mais uma manhã dansante, das 10 e meia ás 13 horas, na séde do club, á rua Conde de Bomfim 451. — (a.) Miranda Ribeiro.

DO AMAZONAS AO PRATA, EMFIM, EM TODO O BRASIL, SO' TEM TOSSE QUEM NÃO USA O AFAMADO HUSTENIL

Em São Paulo proseguirá hoje o Campeonato Paulista de Athletismo

Amanhã serão encerradas as inscripções para a corrida do Jockey Club

AS CARREIRAS DE HOJE

1ª carreira — Derby Nacional — Distancia: 1.500 metros — Premios: 4:000$ e 800$000

Animaes	Peso	Naturalidade	Sexo	Edade	Pello	Pae	Mãe	Proprietarios	Côres	Treinadores	Victorias J.	Victorias D.	Jockeys	Cotações
1 (1 Megahó	51 ks.	Pernambuco	fem.	3	cast.	Le Roi	Jean Beaufort	F. J. Lundgren	Azul e ouro em listas horizontaes	Oscar Leal	—	—	Não correrá	70
(" Cupissura	51 ks.	Pernambuco	fem.	3	alazão	Norseman	Maravilha	Idem	Idem e faixa	Oscar Leal	—	—	Popovits	18
2 (2 Urubu'	53 ks.	S. Paulo	masc.	3	cast.	Pardal	Falsca	A. da S. Azevedo	Azul e preto em lts., mgs. p. e bt. az. e p.	Gabriel Reis	—	—	Feijó	35
(3 Felicidade	51 ks.	R. de Janeiro	fem.	3	cast.	Penny	Diamantina	Esp. A. da Rocha	Grenat e ouro em listas verts. e bone ouro	J. Salgado	—	—	Reduzino	22
4 (4 Ginota	51 ks.	Paraná	fem.	3	cast.	Liniers	Jacy	P. C. Coelho	Ouro braçadeiras e bonet preto	O. Feijó	—	—	Armando	40
(5 Joiba	51 ks.	R. de Janeiro	fem.	3	cast.	Petrograd	Cabocla	M. B. Rodrigues	Ouro e bonet encarnado	T. de Carvalho	—	—	Ignacio	60

2ª carreira — Criação Brasileira — Distancia: 1.609 metros — Premios: 5:000$, 1:000$ e 250$000

Animaes	Peso	Naturalidade	Sexo	Edade	Pello	Pae	Mãe	Proprietarios	Côres	Treinadores	Victorias J.	Victorias D.	Jockeys	Cotações
1—1 Xingu'	53 ks.	S. Paulo	masc.	3	cast.	Conde Lucanor	Quorum	J. M. de Almeida	Cereja e mangas perolas	Amer. de Azevedo	—	—	Levy	80
2—2 Urgente	53 ks.	Parana	masc.	3	cast.	Liniers	Alda	Carlos Dittzsch	Azul, mangas e bonet rosa	O. Feijó	—	—	Feijó	16
3 (3 Sem Prestigio	53 ks.	Pernambuco	masc.	3	tord.	Kitchner	Odessa	Soares & Bastos	Encarnado, mgs. e bt. encarnado e branco	E. de Freitas	—	—	Reduzino	35
(4 Taquara	51 ks.	Pernambuco	fem.	3	cast.	Anyquim	Ipojuca	F. G. Lundgren	Azul e ouro em listas horizontaes	Oscar Leal	—	—	Popovits	25
4 (5 Illiada	51 ks.	S. Paulo	fem.	3	cast.	Aymestry	Dansarina	Azevedo & Mendes	Branco e bonet lilaz	O. G. Camisa	—	—	Não correrá	60
(6 Neptuno	53 ks.	Parana	masc.	3	zaino	Morgado	Joliette	C. A. Nailor Junior	Branco e ouro	F. Schneider	—	—	Suarez	35

3ª carreira — Itamaraty — Distancia: 1.500 metros — Premios: 4:000$ e 800$000

Animaes	Peso	Naturalidade	Sexo	Edade	Pello	Pae	Mãe	Proprietarios	Côres	Treinadores	Victorias J.	Victorias D.	Jockeys	Cotações
(1 Jangadeiro	52 ks.	Brasil	masc.	4	cast.	Az de Espadas	Escumilha	Ernesto Saboya	Branco e preto em qds., mgs. e bt enc.	F. Barroso	—	1	Nicasio	60
1 (2 Eclat	52 ks.	Argentina	masc.	6	zaino	Prologo	Viaraza	Agostinho Leal	Ouro e branco em listas horizontaes	J. Mocegue	1	1	Celestino	40
(3 Tapuya	49 ks.	Brasil	fem.	4	alazão	Aymestry	Venturosa	M. Mendes Campos	Azul, mangas e bonet encarnado	J. Salgado	—	—	Biernaczky	60
2 (4 Beija Flor	51 ks.	Brasil	masc.	4	cast.	Oldiman	Pelotense	Clovis do Nascimento	Encarnado, ouro e verde em lts. e bt. v.	José Carvalho	—	—	Avelino	80
(3 Estimo	49 ks.	Brasil	masc.	5	cast.	Big Boy	Robina	Agnello de Souza	Azul, cinza, encarnado e bonet azul	E. de Freitas	—	—	Braulio	35
3 (6 Puritano	51 ks.	Argentina	masc.	3	zaino	Mojinete	Supremacia	A. de F. Oliveira	Verde e manchas brancas	M. Penalva	—	—	Feijó	25
(7 Vallombrosa	50 ks.	Brasil	fem.	4	cast.	Testaferro	Valentina	J. Fonseca	Azul e bonet branco	Euclydes Ferreira	—	1	Popovits	35
4 (8 Negrinha	50 ks.	França	fem.	3	zaino	Saint Just	Xiphonie	J. C. de Figueiredo	Encarnado, mangas e bonet azuel	T. de Carvalho	1	—	Reduzino	25
(9 Manita	49 ks.	Inglaterra	fem.	3	cast.	Spearwort	Girl Guide	Oswaldo Paranhos	Preto e mangas verdes	Octaviano Rosa	—	1	Armando	70

4ª carreira — Nacional — Distancia: 1.609 metros — Premios: 4:000$ e 800$000

Animaes	Peso	Naturalidade	Sexo	Edade	Pello	Pae	Mãe	Proprietarios	Côres	Treinadores	Victorias J.	Victorias D.	Jockeys	Cotações
1—1 Franco	54 ks.	R. de Janeiro	masc.	4	zaino	Penny	Alsaciana	M. B. Rodrigues	Ouro e bonet encarnado	T. de Carvalho	—	1	Nicasio	25
2 (2 Cavaradossi	53 ks.	R. G. do Sul	masc.	5	cast.	Scarpia	Salpirina	Luiz Camacho	Azul e bonet ouro	Aggeu de Souza	1	—	Não correrá	50
(3 Intrepido	49 ks.	R. de Janeiro	masc.	5	alazão	Penny	La Rubia	Esp. A. da S. Rocha	Grenat e ouro em lts. verticaes e bt. ouro	J. Salgado	1	3	Biernaczky	80
3 (4 Bonina	47 ks.	R. G. do Sul	fem.	6	cast.	Scarpia	Dictadura	Alb. G. de Oliveira	Rosa	Braulio Cruz	—	1	Lydio	25
(5 Reducto	53 ks.	Paraná	masc.	6	cast.	Haptin	Jeannette	Paulo Dietzsch	Azul, faixa, mangas e bonet rosa	O. Feijó	1	1	Carmelo	35
4 (6 Alpina	48 ks.	S. Paulo	fem.	4	alazão	Calepino	Boa Vista	Th. de Lara Campos	Ouro, faixa e bonet encarnado	Octaviano Rosa	3	—	Armando	40
(7 Tieté	53 ks.	S. Paulo	masc.	6	cast.	Thermogêne	Ventura	A. da S. Azevedo	Azul e preto em lts., mgs pt. e bt. az. e pt.	Gabriel Reis			Reduzino	35

5ª carreira — Progresso — Distancia: 1.750 metros — Premios: 4:000$ e 800$000

Animaes	Peso	Naturalidade	Sexo	Edade	Pello	Pae	Mãe	Proprietarios	Côres	Treinadores	Victorias J.	Victorias D.	Jockeys	Cotações
1—1 Dynamite	48 ks.	Pernambuco	masc.	4	cast.	Granite	Meda	F. J. Lundgren	Azul e ouro listas horizontaes	Oscar Leal	2	2	Lydio	30
2 (2 Lombardo	52 ks.	Paraná	masc.	5	zaino	Premier Diamond	Castella	O. da S. Jorge	Encarnado, mangas e bonet preto	F. Schneider	1	1	Suarez	70
(3 Valete	53 ks.	R. de Janeiro	masc.	7	tord.	Ravengar	Babylonia	Annibal F. Oliveira	Turqueza e bonet rubi	F. Schneider	3	2	Osmano	30
3 (4 Itaberá	49 ks.	R. G. do Sul	masc.	7	alazão	Dreadnought	Mlle. Dutrieu	Hermenrç de Freitas	Preto, mangas e bonet azul	Aggeu de Souza	2	2	Nicasio	50
(5 Hindu	50 ks.	S. Paulo	masc.	6	cast.	Calepino	Charada	O. G. Camisa	Cinza, costuras e bonet encarnado	O. G. Camisa	1	2	Não correrá	60
4 (6 Uatapu'	54 ks.	R. de Janeiro	masc.	3	tord.	Penny	Petenera II	Edg. C. Pereira	Azul, braçadeiras brancas e bonet azul	O. Feijó	2	—	Feijó	27
(7 Parosi	50 ks.	R. G. do Sul	masc.	4	cast.	Dreadnought	Melody	J. J. de Figueiredo	Cinza, cinto, braçadeiras e bonet roxo	Traj. de Carvalho	2	1	Ignacio	60

6ª carreira — Excelsior — Distancia: 1.750 metros — Premios 4:000$ e 800$000

Animaes	Peso	Naturalidade	Sexo	Edade	Pello	Pae	Mãe	Proprietarios	Côres	Treinadores	Victorias J.	Victorias D.	Jockeys	Cotações
1—1 Lande Fleurie	54 ks.	França	fem.	3	cast.	Collaborator	Land Lady II	J. G. de Oliveira	Preto e manchas brancas	E. Moreira	2	1	Celestino	25
2 (2 Cardito	50 ks.	Argentina	masc.	4	zaino	Pico de Oro	Suerte Viva	Nicolau M. Ceroni	Encarnado, ouro e verde em listas vert.	Aggeu Souza	3	1	Feijó	40
(3 Iberico	50 ks.	Argentina	masc.	4	zaino	Le Temps	Marta Link	Gervasio Seabra	Encarnado mangas brancas e bt. verde	Horacio Perazzo	—	—	Não correrá	50
3 (4 Gefahrlich	53 ks.	Argentina	masc.	5	cast.	Gontran	Devocion	Luiz de Castro	Ouro e verde em listas verticaes	João Coutinho	4	3	Armando	30
(5 D. Soares	50 ks.	Uruguay	masc.	4	zaino	Windsor	Pandereta	Chrisp. de Castro	Rosa, braçadeiras e bonet violeta	E. de Freitas	1	1	Suarez	25
4 (6 Ivon	53 ks.	Inglaterra	masc.	3	zaino	Blink	Silver Hill	A. M. Catharino	Branco, mangas e bonet lilaz	O. Pinto	1	4	Reduzino	70
(7 Balila	50 ks.	Argentina	masc.	7	zaino	Dusty Miller	Dinamita III	Amer. de Azevedo	Ouro, cinto e braçadeiras encarnadas	Amer. de Azevedo	—	—	Levy	60

7ª carreira — Dr. Frontin — Distancia — 1.800 metros — Premios: 5:000$ e 1:000$000

Animaes	Peso	Naturalidade	Sexo	Edade	Pello	Pae	Mãe	Proprietarios	Côres	Treinadores	Victorias J.	Victorias D.	Jockeys	Cotações
1 Pretencioso	55 ks.	Argentina	masc.	6	alazão	Cavator	Fuesia	Carlos Angelo	Branco, ferraduras mangas e bonet ouro	F. Barroso	—	—	Suarez	60
2 Gentleman	49 ks.	Inglaterra	masc.	4	alazão	Stedfast	Airashil	O. G. Camisa	Cinza, costuras e bonet encarnado	O. G. Camisa	1	1	Lydio	50
3 Póde Ser	54 ks.	Argentina	masc.	4	cast.	Bis	Pichona	F. Laport	Encarnado	Aggeu de Souza	2	3	Reduzino	25
4 Culinan	55 ks.	Brasil	masc.	6	cast.	Salpicon	Yara	Carlos Guinle	Verde, cinto, braçadeiras e bonet ouro	Amer. de Azevedo	2	1	Carmelo	22
5 Adriatico	50 ks.	Argentina	masc.	7	cast.	Remanso	Abbasia	C. Pinto Coelho	Ouro, braçadeiras e bonet preto	O. Feijó	4	1	Biernaczky	40

8ª carreira — Grande Premio Seis de Março — Distancia: 1.800 metros — Premios: 12:000$, 2:400$ e 600$000.

Animaes	Peso	Naturalidade	Sexo	Edade	Pello	Pae	Mãe	Proprietarios	Côres	Treinadores	Victorias J.	Victorias D.	Jockeys	Cotações
1 Tenaz	53 ks.	Parana	masc.	4	cast.	Smoking	Medora	Carlos Dietzsch	Azul, mangas e bonet rosa	O. Feijó	4	2	Armando	22
2 Dynamite	52 ks.	Pernambuco	masc.	4	cast.	Granite	Meda	F. J. Lundgren	Azul e ouro em listas horizontaes	Oscar Leal	2	2	Dicorrer	100
3 Electrico	55 ks.	R. de Janeiro	masc.	5	cast.	Aldgate	Chi-Mu'	Alb. G. de Oliveira	Rosa	Braulio Cruz	—	2	Suarez	40
4 Guapo	55 ks.	S. Paulo	masc.	5	alazão	Aymestry	Sish'	A. Assumpção	Verde e alamares ouro	Amer. de Azevedo	—	—	Carmelo	16
5 Calepino	55 ks.	S. Paulo	masc.	6	zaino	Calepino	Gritona	J. e E. Roberti	Branco, ferraduras verdes e bt. rubi	Pablo Zabala	—	4	Nicasio	100

9ª carreira — Internacional — Distancia: 1.609 metros — Premios: 4:000$ e 800$000

Animaes	Peso	Naturalidade	Sexo	Edade	Pello	Pae	Mãe	Proprietarios	Côres	Treinadores	Victorias J.	Victorias D.	Jockeys	Cotações
1—1 Bidu'	50 ks.	Inglaterra	fem.	4	cast.	Beal Gad	Molly G.	J. P. Dias	Branco e preto em listas horiz. e bt. enc.	G. Rodriguez	1	—	Reduzino	30
2—2 Warlock	55 ks.	Argentina	masc.	5	zaino	Peligroso	West Point	J. M. Moura Costa	Azul, costuras e bonet ouro	E. Ribeiro	2	1	Irenio	20
3 (3 Cerbére	52 ks.	França	masc.	3	cast.	Martial III	Clematite	V. Mello Franco	Roxo, costuras e bonet encarnado	Aggeu de Souza	1	1	Nicasio	50
(4 Scalabrino	55 ks.	Uruguay	masc.	5	tord.	Gran Senor	Condesa	A. L. S. Werneck	Grenat e costuras brancas	Aggeu de Souza	1	—	Feijó	25
5 (5 Calliope	43 ks.	Inglaterra	fem.	5	alazão	Orpheus	Galatée	Paulo E. P. Silva	Verde, faixa, mangas e bonet rosa	G. Rodriguez	—	1	Armando	100
(6 Mercador	50 ks.	Uruguay	masc.	7	alazão	Kubelik	Bruna	Antonio Tinoco	Preto e estrellas brancas	Aggeu de Souza	—	2	Não correrá	100

A corrida de hoje, será iniciada, ás 12,30.

Jockey Club

AS INSCRIPÇÕES DE AMANHA

Na secretaria do Jockey Club será encerrada a inscripção para a proxima corrida, amanhã, segunda-feira, ás 5 1/2 da tarde.

Nessa occasião terminará o prazo para a confirmação no classico Imprensa Fluminense.

Taça "Salutaris"

Os concurrentes inscriptos no concurso acima, fizeram, para a corrida de hoje, as seguintes indicações:

1—A. CORREA — 111-194 — "CORREIO DA MANHA".
Cupissura — Felicidade — Urubu'.
Neptuno — Urgente — Sem Prestigio.
Puritano — Negrinha — Vallombrosa.
Franco — Bonina — Alpina.
Uatapu' — Dynamite — Valete.
D. Soares — L. Fleurie — Ivon.
Culinan — Pretencioso — Gentleman.
Guapo — Tenaz — Electrico.
Warlock — Scalabrino — Bidu'.

2—C. CARVALHO — 102-182 — "JORNAL DO COMMERCIO".
Cupissura — Urubu' — Felicidade.
Urgente — Neptuno — Sem Prestigio.
Negrinha — Puritano — Eclat.
Bonina — Franco — Tiété.
Dynamite — Uatapu' — Itaberá.
L. Fleurie — Gefahrlich — D. Soares.
Póde Ser — Culinan — Gentleman.
Guapo — Tenaz — Electrico.
Scalabrino — Warlock — Cerbére.

3—ALBERTO SMITH — 103-176 — "DIARIO CARIOCA".
Cupissura — Ginota — Felicidade.
Urgente — Taquara — Neptuno.
Negrinha — Puritano — Vallombrosa.
Bonina — Franco — Tiété.
Valete — Uatapu' — Dynamite.
L. Fleurie — D. Soares — Ivon.
Culinan — Póde Ser — Adriatico.
Guapo — Tenaz — Electrico.
Scalabrino — Warlock — Mercador.

4—BRIANI JUNIOR — 96-163 — "O JOCKEY".
Cupissura — Felicidade — Urubu'.
Neptuno — Urgente — Xingu'.
Tapuya — Negrinha — Puritano.
Bonina — Tiété — Franco.
Uatapu' — Itaberá — Dynamite.
Ivon — L. Fleurie — D. Soares.
Póde Ser — Culinan — Adriatico.
Electrico — Guape — Tenaz.
Bidu' — Warlock — Cerbére.

Os forfaits de hoje

Hontem, até a hora de encerrar-se o expediente na secretaria do Derby Club eram as seguintes as declarações de forfait: Megahó, Illiada, Cavaradossi, Hindu', Iberico e Mercador.

HYPOTHESES E COMMENTARIOS SOBRE A CORRIDA DE HOJE

1ª CARREIRA

CHEGOU A VEZ DE CUPISSURA

Pareo fraquinho.

Cupissura, Urubu', Felicidade e até mesmo Ginota podem ganhar.

Mas...

Felicidade despontará e lá pela setta dos 1.750 metros ou mesmo, antes, Cupissura, que desta vez deve ter mais "felicidade" na partida, a alcançará.

Urubu' conseguirá derrotar tambem a potranca do sr. Salgado?

2ª CARREIRA

URGENTE E NEPTUNO DEVEM FAZER A DUPLA

Corrida de potros é sempre difficil, principalmente quando são elles mediocres.

Temos nesta carreira cinco potros e em todos ha muita fé.

Urgente pela ultima corrida, na qual venceu facilmente, se impõe, acompanhado sem duvida de Neptuno.

Taquara é um azar digno.

Dados os ultimos fracassos de Sem Prestigio não ousamos collocal-o entre os primeiros.

3ª CARREIRA

NEGRINHA DEVE PRECEDER PURITANO

A primeira difficuldade que se nos depara neste pareo é o numero elevado de concurrentes, dentre os quaes se encontram varios insubordinados.

O reapparecimento de Puritano domingo ultimo em perdendo de Monte Sarmiento e Mercador depois de ter corrido bem, o evidencia.

Negrinha, porém, vem de correr bem com Bonina e é-nos preferivel por ter mais estado.

Um placé que nos merece attenção é o de Vallombrosa.

4ª CARREIRA

BONINA E FRANCO FARÃO A DUPLA DO "NACIONAL"

Franco vem de baixar de turma e o apontariamos para vencedor se a veloz Bonina não estivesse com 48 kilos no lombo.

Um bom azar é a egua Alpina, que Paulo Rosa está preparando com esmero.

As hemorrhagias collocam-nos indecisos, deante de Reducto, um bom segundo, ha 15 dias, para Geranio.

A falta de estado de Tieté e a decadencia de Intrepido os excluem dos nossos prognosticos.

5.ª CARREIRA

UATAPU' SE NÃO SE SENTIR, DIFFICILMENTE SERA' VENCIDO

Uatapu', Dynamite e Valete são os tres maiores concurrentes do premio "Progresso".

Num rapido confronto, recordando a actuação dos tres, se destaca o potro.

O pensionista do treinador O. Leal, em boa forma, pode bem levar o melhor da carreira, mórmente quando se sabe a precariedade dos membros locomotores do pupilo de Feijó.

Valete, com as fulminantes chegadas, é inimigo perigoso.

6.ª CARREIRA

LANDE FLEURIE TERA' HOJE A SUA MAIS ARDUA TAREFA

Esta corrida é de risonhas perspectivas. Lande Fleurie traz um honroso segundo de Congo, domingo ultimo, no Jockey Club; a ultima victoria de D. Soares e a terceira collocação no mesmo pareo, de Cardito, os collocam bem; Ivon, apesar do ultimo fracasso, é ainda o cavallo que venceu quatro vezes consecutivas, exclusive um empolgante empate com Lande Fleurie e o sempre temido Gefahrlick.

Preferimos Lande Fleurie hoje na distancia e dupla com o vencedor de Ugolino.

7.ª CARREIRA

CULINAN ENCONTRARA' EM PODE SER O SEU MAIS SERIO ADVERSARIO

Pretencioso, Gentleman, Pode Ser, Culinan e Adriatico, formam um pareo duro, para usarmos um termo da gyria turfista.

O nacional já foi ganhador nesta turma, como bem podemos vêr nos 55 kilos que carregará, e pelos bons galopes fornecidos ultimamente leva-nos a preferencia, que ficou por algum tempo entre Pode Ser e Adriatico.

O cavallo de Ageu de Souza venceu o de Oswaldo Feijó no ultimo encontro e pode repetir a façanha.

Com uma folha de officio regular na Moóca, Pretencioso pode figurar.

8ª CARREIRA

GUAPO E' O FAVORITO DA CATHEDRA

Quizeram os fados que desta vez o tradicional "Seis de Março" reunisse somente cinco concorrentes, dentre os quaes um tem duvidosa a presença e com poucas esperanças de exito outro.

Guapo, Tenaz e Electrico devem se ver, portanto, de perto.

A presença de Dynamite parece-nos que emprestaria maior movimento ao pareo, ajudando assim ao valente Tenaz.

Guapo, porém, tem bom trabalho, corre bem na pista do Derby Club, onde não ha muito secundou brilhantemente Middle West e livre de Rico, Rapido e Tenebreuse é o nosso palpite na carreira.

9ª CARREIRA

BIDU' E' A NOSSA INDICADA

Os dois animaes que se impõe no premio Internacional, são Warlock, apesar de ser um cavallo infiel, e Scalabrino que apenas corre muito em trabalho. Cerbére parece não gostar da pista do Derby e Calliope anda correndo pouco.

Ha entretanto na carreira a egua Bidú que com 51 kilos da ultima vez que se apresentou, no Jockey Club, foi a quarta a 4 corpos se tanto de Ulises que bateu Mangouste e Ventajero. Bidú reapparece em bom estado e com a vantagem de cinco kilos é adversaria seria para Scalabrino e para Warlock.

Se é possivel logica em corrida, a dupla vencedora será composta de Scalabrino e Bidú.

OS PALPITES DO "DIARIO CARIOCA"

Cupissura-Felicidade	L.Fleurie-Don Soares
Urgente-Neptuno	Culinan-Póde Ser
Negrinha-Puritano	Guapo-Tenaz
Bonina-Franco	Bidu-Scalabrino
Uatapu-Dynamite	

Foi apenas boato

O SR. ALOYSIO FONTES CONTINU'A FIRME NO STARTING GATE

A' tarde de hontem correu nas rodas turfistas a noticia de que hoje as saidas do Derby Club não mais seriam dadas pelo sr. Aloysio Fontes e que para o logar de starter no Aprazivel já estava nomeado o sr. Corrêa Locks.

Os que espalhavam a nova diziam que o sr. Aloysio se havia desentendido com os directores do Derby e dahi dera a sua demissão.

Tudo entretanto é falso e a verdade é outra.

Do proprio sr. Aloysio, ouvimos, que as coisas se passaram do seguinte modo:

— Pensava em fazer uma estação de aguas para curar os rins e que sobre o caso falára ao sr. Frontin, que lhe aconselhára adiar o desejo para época mais propria. E as coisas ficaram neste pé.

Dahi se infere, pois, que o sr. Aloysio Fontes estará, mais logo, firme no starting-gate.

Tapuya e Intrepido estão á venda

O treinador J. Salgado tem á venda, nas cocheiras do papelão os animaes Tapuya e Intrepido, ambos em treinamento e inscriptos para a reunião de hoje.

Culinan aprompton muito bem

O cavallo Culinan fez hontem o seu exercicio final para a corrida de hoje.

O filho do Salpicon que apresenta excellentes disposições marcou 44 sem esforço nos ultimos 700 metros.

O representante do stud Carlos é, pois, inimigo sério.

Guapo fez uma partida suave

O cavallo Guapo, favorito do G. P. Seis de Março apromptou hontem pela manhã, na pista do Jockey Club.

O exercicio do filho de Aymestry se limitou a uma partidazinha suave.

Ainda bem...

O Derby Club iniciou hontem um serviço que vem attender a uma necessidade que já foi objecto de apreciação da imprensa.

Numa taboinha foi pregado um programma, e á medida que os *forfaits* eram declarados, o nome dos animaes era riscado.

Transporte de animaes

O serviço de conducção de animaes da Villa Hippica para o Hippodromo do Itamaraty obedecerá á seguinte tabella:

5 horas — Cupissura, Urubu', Ginota, Joiba, Urgente, Sem Prestigio, Taquara, e Neptuno.

7 horas — Jangadeiro, Eclat, Estimo, Negrinha, Franco, Reducto, Tieté, Dynamite.

9 horas — Lombardo, Valete, Uatapu', Pardal, Lande Fleurie, Cardito, Gefahrlich.

12 horas — Don Soares, Balila, Gentleman, Póde Ser, Culinan, Adriatico, Tenaz, e Guapo.

14 horas — Warlock, Cerbere e Scalabrino.

Vulcain esperado em Maronas

Não ha muito, correu com certa insistencia nos meios turfistas que o valoroso Vulcain iria ao Uruguay.

A noticia, porém, foi logo desmentida.

Um jornal oriental, no emtanto, em numero recente, lançou a seguinte nota:

"Segundo se informa, Vulcain, um importado de "França" (perceberam a França) e que no Rio de Janeiro está realizando brilhante campanha, classificandose "crack" daquellas pistas, está inscripto num dos principaes classicos de janeiro, pois o seu proprietario tem o proposito de trazel-o a Maronas para fazel-o intervir nos encontros internacionaes.

Pouco sabemos das façanhas de Vulcain, mas temos para julgar a sua classe o ter batido diversas vezes o cavallo Cascabelito, aquelle optimo pensionista de Mashio, que foi em Palermo um grande corredor.

A presença do "crack" do Rio nos classicos proximos será uma nota interessante, e as coudelarias brasileiras, que de ha muito não se têm representado em lides internacionaes, terão com aquelle importado um bom defensor das suas cores.

Diz-se, outrosim, que Vulcain actuará sob a conducção do nosso velho conhecido Timotéo Batista, considerado como um verdadeiro "az" nos hippodromos do norte."

Como boato essa noticia viajou bem, chegando tão sómente "avariada" no logar em que dá para berço do filho de Blink, — que faz actualmente, como todo bom inglez, uma estação balnearia, a França.

O Grande Premio Diana, em S. Paulo

O prado da Mooca abrir-se-á, hoje, afim de realizar uma optima reunião, onde está enquadrado o Grande Premio Diana.

Esta prova, que será disputada pela terceira vez, teve para vencedores nos dois annos anteriores, Sem Medo e Tiara, productos criados pelo sr. Linneo de Paula Machado.

O seu campo, desta feita, está representado pela parelha do haras "S. José", Utinga e Ukrania, Bellatesta do "Milano", Florista do "Piracicaba" e Kenia do "Recreio".

A parelha é a favorita.

As montarias provaveis no Grande Premio "Diana" são as seguintes:

1 Ukrania, J. Canales, 55 kilos.
1 Utinga, J. Saifate, 55 kilos.
2 Bellatesta, G. Greme, 55 kilos.
3 Kenia, S. Baptista, 55 kilos.
4 Florista, T. Baptista, 55 kilos.

Caiu ao saltar imprudentemente do bonde em movimento

Sebastião Joaquim, de côr preta, brasileiro, com 22 annos de idade, solteiro, operario, residente na travessa Navarro n. 91, hontem, na rua Itapiru', quando procurava se apear ali, de um bonde em movimento, se houve com tanta imprudencia e infelicidade, que, cahindo, soffreu ferimentos generalizados.

Soccorreu-o a Assistencia.

MOVIMENTO MARITIMO

VAPORES ESPERADOS DURANTE O MEZ DE NOVEMBRO

"Derlambre", Liverpool	3
"Araçatuba", Recife	3
"Campeiro", P. Norte	3
"Una", Tutyoa	3
"K. Gustaf Adolf", Suissa	4
"Madrid", Bremen	4
"Campos", Fortaleza	4
"Giulio Cesare", Genova	5
"Andalucia", R. Prata	5
"Darro", R. da Prata	5
"Orania", R. da Prata	5
"Princ. Giovana", R. da Prata	5
"Araranguara", P. Alegre	5
"Carl Hoepcke", Laguna	5
"Massilia", Havre	6
"Aurigny", Hamburgo	6
"American Legion", R. Prata	6
"West Notus", Santos	6
"Southern Prince", R. Prata	7
"Asturias", Southampton	8
"Tenerife", Hamburgo	8
"Gotha", R. Prata	8
"Aspte. Jaceguay", Hamburgo	9
"Comte. Rosso", R. Prata	9
"Comte. Ripper", Belém	9
"Tunisier", Antuerpia	10
"Arianza", R. Prata	10
"Balzac", N. York	10
"Una", Tutoya	10

VAPORES A SAIR DURANTE O MEZ DE NOVEMBRO

"Iraty", Iguape	3
"Itapema", B. Aires	3
"Itaberá", P. Alegre	3
"M. Olivia", B. Aires	4
"Itanagé", Pará	4
"Baependy", Murtinho	4
"Campana", B. Aires	4
"Campeiro", P. Alegre	4
"Madrid", B. Aires	4
"Etha", S. Francisco	4
"Princ. Giovana", Genova	5
"Andalucia", Europa	5
"Orania", Europa	5
"Gurupy", Manáos	5
"Campinas", Recife	5
"Darro", Europa	5
"Giulio Cesare", R. Prata	5
"Corcovado", Areia Branca	5
"Itapema", Cabedello	6
"Aurigny", B. Aires	6
"Massilia", B. Aires	6
"Itahité", P. Alegre	6
"American Legion", N. York	6
"Southern Prince", R. Prata	7
"Cmte. Capella", P. Alegre	7
"Miranda", Laguna	7
"Itajiba", P. Alegre	8
"Asturias", B. Aires	8
"Gotha", Europa	8
"Victoria", Manáos	8
"João Alfredo", Belém	8
"Conte Rosso", Europa	9
"Carl Hoepcke", Laguna	9
"Assu", P. Alegre	9
"Arianza", Europa	10
"Uarda", Tocopila	10
"Pirahy", Iguape	10
"Rodrigues Alves", Manáos	10

Companhia de Navegação Lloyd Brasileiro

Movimento dos navios

SECÇÃO DO TRAFEGO

LINHAS COSTEIRAS

1º de nobembro de 1929

ULTIMAS NOTICIAS

Linhas; navios; portos; chegadas e saidas.

Manáos-Montevidéo		
"Baependy", Victoria	1|11	1|11
"A. Penna", Recife	31|10	7|11
"R. Alves", Santos	1|11	1|11
"D. Caxias", S. Francisco	31|10	31|10
Rio-Belém		
"Cte. Ripper", Recife	31|10	1|11
"Pedro I", Belém	29|10	1|11
"Manáos", Natal	1|11	1|11
Santos		
Rio-Porto Alegre		
"Cte. Capella", Florian.	31|10	31|10
"Cte. Alcidio", P. Alegre	31|10	3|11
"Pará", Santos	1|11	1|11
Rio-Recife		
"Murtinho", Ilhéos	31|10	1|11
"Cte. Vasconcellos"		
Rio-Laguna		
"Miranda", Laguna	23|10	30|10
"Asp. Nascimento", Santos	31|10	1|10
Recife-Porto Alegre		
"Bocaina", Recife	30|10	5|11
"Borborema", Rio	27|19	30|10
"Ibiapaba", Rio	27|10	31|10
Uçá, P. Alegre	27|10	31|10
"Mantiqueira", P. Alegre	31|10	7|11
Rio-Tutoya		
"Una", Aracaty"	30|10	enc.
"Uno", Recife	31|10	1|11
(Madeira)		
"Iguassu". Santarém	22|10	23|10
"Puru's", Recife	31|10	1|10
Santos-Fortaleza		
"Campos", Maceió	30|10	31|10
"Uba", Santos	28|10	6|10
Rio da Prata		
"Ingá", Rosario	20|10	
"Sergipe", B. Aires	14|10	
"Curityba", B. Aires	27|10	
"Tocantins", S. Francisco	18|10	30|10
"Uru", Antonina	12|10	1|11
Montevidéo-Corumbá		
"Paraguay", Corumbá	10|10	25|10
"Argentina", Montevidéo	1|11	
Extra		
"Tabatinga", Montevidéo	12|9	
"Diamantino", Montevidéo	20|10	
"Parecys", B. Aires	27|10	
"Bororós", P. Esperança		
"Amapoula", P. Esp. em ser.		
Lagôa-Mirim		
"Rio Grande"		
"Cahy"		
"Juncal"		
LINHAS TRANSATLANTICAS		
Santos-Hamburgo		
"Alte. Jaceguay", Lisboa	23|10	23|10
"Cuyabá", Lisboa	31|10	31|10
"P. Alexandrino", Havre	25|10	
"Bagé", Recife	24|10	25|10
"R. Soares", Victoria	31|10	1|11
"R. Barbosa", Santos	27|10	12|11
"C. Guimarães", Rio	27|10	1|11
Santos-Nova York		
"Mandu", N. York	7|10	8|11
"Parnahyba", Philadelp.	31|10	
"Atalaia", S. Salvador	20|10	21|10
"Cabedello", Santos	27|10	31|10
"Ayuruoca", Rio	30|-0	5|11
Santos-Nova Orleans		
"Caxambu", Baltimore	2|10	9|10
"Aracaju", N. York	19|10	28|10
"Alegrete", N. York	24|10	1|11
"Santarém", Houston		28|10
"Poconé", Victoria	16|10	19|10
"Jaboatão", Victoria	1|11	2|11
Extra		
"Joazeiro", N. Port News	27|10	

DOENÇAS DO RECTO VIAS URINARIAS
OPERAÇÕES EM GERAL

Blenorrhagia pelos processos mais modernos. Doenças dos rins, bexiga, prostata, utero, ovarios, impotencia, etc. Diathermia, raios ultra-violeta. Cura radical das hemorrhoidas sem operação e sem dor. DR. MARIO KROEFF, assistente de cirurgia da Faculdade. Pratica dos hospitaes de Berlim e Paris, Uruguayana, 101, das 3 ás 6.

Centro Commercial de Cereaes

Rio de Janeiro, 1 de novembro de 1929.

Arroz brilhado de 1ª, sg.	88$000	90$000
Idem, de 2ª, sg. 60 ks.	74$000	76$000
Idem, esp. agulha, 60 ks.	76$000	78$000
Idem, sup., Jap. 1ª 60 ks.	55$000	57$000
Idem, bom, jap. 2ª 60 ks.	50$000	52$000
Idem, reg. 60 ks.	44$000	40$000
Alfafa nacional, kilo	$500	$520
Idem, estrang. ks.	—	—
Bacalháo, sup. 58 ks.	138$000	143$000
Idem, outras qual. 58 ks.	115$000	118$000
Batatas nac., kilo	$600	$800
Idem, estrng., kilo	$800	$960
Banha, caixa	173$000	180$000
Carne porco salgada, k.	2$800	3$000
Xarque R. Prata, kilo	2$100	3$500
Idem, R. Grande, k.	2$800	3$300
Idem, Int. de Minas, k.	2$300	3$300
Idem, M. Grosso, k.	2$300	3$000
Far. mand. de 1ª 50 ks.	18$500	19$000
Idem de 2ª, 50 ks.	15$000	16$000
Idem, grossa, 50 ks.	14$000	14$500
Feijão p. novo sup. Mineiro, 60 ks.	42$000	44$000
Idem, reg. Lag. n. 60 ks.	36$000	38$000
Idem, mulat. novo 60 ks.	30$000	52$000
Idem branc. com. 60 ks.	68$000	70$000
Idem, mant., novo, 60 ks	72$000	74$000
Idem cores diversas novas, 60 kilos	55$000	65$000
Idem, mant. novo 60 ks.	68$000	70$000
Milho vermelho superior, regular, 65 kilos	17$000	18$500
Idem, misturado e regular, 65 kilos	14$000	14$000
Toucinho, kilo	2$600	2$800
Toucinho Paulista, kilo	2$800	2$900

O numero de escolas de box existente em Buenos Aires é fantastico

O numero de escalas de box existente em Buenos Aires, ou, melhor, na Republica Argentina, é simplesmente fantastico.

A titulo de curiosidade, passamos hoje ao leitor uma relação das principaes escolas boxistas da Republica irmã:

"Almago Boxing O. C. — Cantagallo 4.341.

"Club Universitario" — Viamonte 1.560.

"Lincoln Boxing Club"" — Callao 1.107.

"Nunez Boxing Club" — Nunez 2525.

"Sparta Boxing Club" — Humberto I 2.854.

"Vélez Sársfield Boxing Club" — Nazca 61.

"Club Pour la Noblesse" — José Bonifacio 1190-98.

"Internacional Boxing Club" — San Juan 2.725.

"Belwarp Boxing Club" — Florida 146.

"Boxing Club Bernardo Duggan — General Urquiza 280.

"Academia Lenevé" — Canning 2.834.

"Academia Zarlenga" — Concepción Arenal 3.956.

"Germano-Argentino" — Peru' 530.

"Associaón Desportiva Argentina — J. B. Alberdi 2.037.

"Asociación del Trabajo Boxing Club" — San Juan 132.

"Club Desportivo Hoteleros y Annexos" — Independencia 1637.

"Atlético Colegiales C." — Teodo Barcia 2885.

"Boedo Boxing Club" — Passaje Aballe n. 98.

"Honor y Sport Boxing Club" — Cochabamba 3.327.

"Himalaya Boxing C." — Incián 3.447.

"Liga Atlética Intercolegial" — Viamonte 1560.

"Sportivo Barracas" — Iriarte 2056.

"Sp. Gral. Artigas" — J. C. Artigas n. 1560.

Pela relação acima vêem os leitores que é por isto que a nobre arte tem progredido tanto na Argentina.

A patria de Firpo e Campolo vem tratando com um magnifico carinho o box, e é por isto que um dos mais competentes technicos boxistas do Velho Mundo já declarou que o futuro do box pertence á Argentina.

E nós?

? ! !...

A 8ª

Maravilha do Mundo a serviço do Homem pratico, póde ser vista de amanhã em deante na vitrine da

CASA PRATT S.A. BRASIL

Casa Pratt

Rua do Ouvidor, 125

RIO DE JANEIRO

Uma criança queimada com agua fervente

Foi victima de um accidente, de que lhe resultaram graves e generalizadas queimaduras dos primeiro e segundo gráos, com agua fervente, que sobre ella se derramou, a menina Alzira, de cor branca, brasileira, com um anno de edade, filha de Joaquim Pires de Mattos, residente á rua Garibaldi, sem numero.

Depois de receber curativos no Posto Central de Assistencia, foi Alzira internada, em estado grave, no Hospital de Prompto Soccorro.

AINDA NÃO CESSOU A SUA TOSSE?

Experimente O PULMOTOSSE

NAS PHARMACIAS E DROGARIAS

Sal de Macau

O mais puro sal nacional, incomparavel nas salgas das carnes e dos pescados.

O unico proprio para o gado. O mais rico em substancias alimenticias. Applicação vantajosa nas industrias de xarques, lacticinios, etc. O melhor producto á venda no mercado. Sal de todos os typos e qualidades: grosso, fino, triturado, moido, peneirado, cascalho e refinado. Importação directa em grande escala das salinas de Macau e Mossoró (Rio Grande do Norte) de nossa propriedade, as mais importantes do Brasil.

PEREIRA CARNEIRO & CIA., LIMITADA

Cia. de Navegação Lloyd Brasileiro

COMPANHIA DE NAVEGAÇÃO LLOYD BRASILEIRO

SERVIÇO DE PASSAGEIROS

Proximas sahidas do Rio de Janeiro

PARA A EUROPA		PARA O NORTE		PARA O SUL	
		Linha RIO-BELEM		**Linha RIO-PORTO ALEGRE**	
Ruy Barbosa	15 Novembro	João Alfredo	8 Novembro	Cte. Capella	7 Novembro
Cant. Guimarães	30 Novembro	Cte. Ripper	15 Novembro	Cte. Alcidio	14 Novembro
Cuyabá	15 Dezembro	Pedro I	22 Novembro	Cte. Alvim	21 Novembro
Ubá (cargueiro)	30 Dezembro	Manáos	29 Novembro	Cte. Capella	28 Novembro
Bagé	15 Janeiro	Pará	6 Dezembro	Cte. Alcidio	5 Dezembro
Raul Soares	30 Janeiro	João Alfredo	13 Dezembro	Cte. Alvim	12 Dezembro
Ruy Barbosa	15 Fevereiro	Cte. Ripper	20 Dezembro	Cte. Capella	19 Dezembro
Cant. Guimarães	28 Fevereiro	Pedro I	27 Dezembro	Cte. Alcidio	26 Dezembro
Cuyabá	15 Março	Manáos	3 Janeiro	Cte. Alvim	2 Janeiro
Alte. Alexandrino	30 Março	Pará	10 Janeiro	Cte. Capella	9 Janeiro
Bagé	15 Abril	João Alfredo	17 Janeiro	Cte. Alcidio	16 Janeiro
Raul Soares	30 Abril	Cte. Ripper	24 Janeiro	Cte. Alvim	23 Janeiro
Ruy Barbosa	15 Maio	Pedro I	31 Janeiro	Cte. Capella	30 Janeiro
Cant. Guimarães	30 Maio			**Linha MANAOS-MONTEVIDEO**	
				Baependy	6 Novembro
		Linha MANAOS-BUENOS AIRES		**Linha MANAOS-BUENOS AIRES**	
		Rodrigues Alves	10 Novembro	Alte. Jaceguay	13 Novembro
		Duque de Caxias	20 Novembro	Campos Salles	23 Novembro
		Baependy	30 Novembro	Affonso Penna	3 Dezembro
		Alte. Jaceguay	10 Dezembro	Santos	13 Dezembro
		Campos Salles	20 Dezembro	Rodrigues Alves	23 Dezembro
		Affonso Penna	30 Dezembro	Duque de Caxias	3 Janeiro
		Santos	10 Janeiro	Baependy	13 Janeiro
		Rodrigues Alves	20 Janeiro	Alte. Jaceguay	23 Janeiro
		Duque de Caxias	30 Janeiro	**Linha RIO-LAGUNA**	
		Linha RIO-RECIFE		Asp. Nascimento	15 Novembro
		Cte. Vasconcellos	30 Novembro	Asp. Nascimento	30 Novembro
		Cte. Vasconcellos	30 Dezembro	Asp. Nascimento	15 Dezembro
		Cte. Vasconcellos	30 Janeiro	Asp. Nascimento	30 Dezembro
				Asp. Nascimento	15 Janeiro
				Asp. Nascimento	30 Janeiro

LLOYD REAL HOLLANDEZ
AMSTERDAM

PROXIMAS SAIDAS DE PAQUETES PARA EUROPA

ORANIA	5 Novembro
FLANDRIA	12 Novembro
ZEELANDIA	3 Dezembro
GELRIA	11 Dezembro
FLANDRIA	14 Janeiro
ORANIA	23 Janeiro
GELRIA	15 Fevereiro
FLANDRIA	18 Março
ORANIA	31 Março
GELRIA	12 Abril
ZEELANDIA	29 Abril

Todos os paquetes atracam no porto de Recife

O LUXUOSO PAQUETE

GELRIA

Sairá do Rio de Janeiro a 11 de dezembro, chegando a Lisboa no dia 23 de dezembro

Ante-vespera do Natal

O RAPIDO E LUXUOSO PAQUETE

ORANIA

Esperado do Rio da Prata, no dia 5 de novembro, sairá no mesmo dia para Bahia, Recife, Las Palmas, Lisbôa, Leixões, La Coruna, Cherburgo, Southampton e Amsterdam.

O RAPIDO E LUXUOSO PAQUETE

FLANDRIA

Esperado do Rio da Prata, no dia 12 do corrente, sairá no mesmo dia, para: Bahia, Recife, Las Palmas, Lisboa, Leixões, La Corunha, Cherburgo, Southampton e Amsterdam.

A Companhia offerece todas as facilidades de transbordo de carga em Amsterdam para os demais portos do mundo. Para passagens e fretes com os agentes "Sociedade Anonyma Martinelli". Avenida Rio Branco n. 108 Phonio Central 4320

LIVRARIA ALVES

Livros collegiaes e academicos. - RUA DO OUVIDOR, 166

Empreza de Navegação Hoepcke e Outras

SERVIÇO RAPIDO, BI-SEMANAL DE PASSAGEIROS E CARGAS PARA O SUL: SAIDAS EM 1, 4, 9, 12, 16, 19, 24, 27

O PAQUETE

ETHA

(CARGUEIRO)

(1.ª viagem regular de Novembro)

Entrado do Sul, sairá em 4 do corrente, para.

SANTOS	5
ITAJAHY	7
S. FRANCISCO	9

O PAQUETE

CARL HOEPCKE

Com excellentes accommodações para passageiros de 1.ª e 3.ª classes (1.ª viagem contractual de Novem.)

Esperado do Sul, em 5 do corrente, sairá em 9, ás 10 horas da manhã, para:

SANTOS	10
S. FRANCISCO	11
ITAJAHY	12
FLORIANOPOLIS	12
LAGUNA	

O PAQUETE

LAGUNA

(CARGUEIRO)

(1.ª viagem regular de Novembro)

Esperado do Sul em 9 do corrente, sairá em 12, para:

SANTOS	13
ITAJAHY	15
S. FRANCISCO	17

O PAQUETE

ANNA

Com excellentes accommodações para passageiros de 1.ª e 3.ª classes (2.ª viagem contractual de Novem.)

Esperado do Sul em 12 do corrente, sairá em 16, ás 8 horas da manhã, para:

SANTOS	17
S. FRANCISCO	18
ITAJAHY	19
FLORIANOPOLIS	19
LAGUNA	

Atracam ao armazem 2, do Caes do Porto, onde recebem passageiros e cargas (Phonio Norte 4593).
As cargas destinadas ao porto de Laguna são baldeadas em Florianopolis, immediatamente, para vapor da mesma Empresa.
Passagens, fretes e informações com os agentes: A. CAMARA & CIA. — Rua General Camara, 131 (Tels.: Norte 1359 e 7178)

Companhia Nacional de Navegação Costeira

SUL	NORTE

Itagiba

Sáe sexta-feira, 8 de novembro, ás 12 horas, para:

S. SEBASTIÃO	sabbado, 9
SANTOS	sabbado, 9
PARANAGUA'	domingo, 10
ANTONINA	domingo, 10
SÃO FRANCISCO	2ª-feira, 11
IMBITUBA	2ª-feira, 11
RIO GRANDE	quarta-feira, 13
PELOTAS	quarta-feira, 13
PORTO ALEGRE	5ª-feira, 14

N. B. — Não recebe cargas para São Sebastião.

Itapema

Sáe quarta-feira, 6 de novembro, ás 10 horas, para:

VICTORIA	quinta-feira, 7
BAHIA	sabbado, 9
MACEIO'	domingo, 10
RECIFE	segunda-feira, 11
CABEDELLO	terça-feira, 12

O magnifico film da UFA com RUTH WEYHER — JAQUES CATELAIN — CHARLES VANEL — LIA EIBENSCHUETZ

PROGRAMMA UFA URANIA

APACHES DE PARIS

Amanhã — RIALTO — Amanhã

Savonette, a apache de coração ardente, mordeu-se de ciumes quando viu o amante nos braços da millionaria...

Theatro Lyrico

GRANDE COMPANHIA PORTUGUEZA DE REVISTAS

— EVA STACHINO —

MATINÉE — HOJE — A' NOITE
A's 3 horas SUCCESSO A's 7 3|4 e 9 3|4

A revista de extraordinario exito. O successo do dia

MEIA NOITE

O "RECORD" DAS ENCHENTES

AMANHA E TODAS AS NOITES: — MEIA-NOITE

Theatro São José

Empresa Paschoal Segreto

Sessões continuas diarias ás — 2 — 4 — 6 — 8 e 10 horas.

HOJE — 1 CINEMA SONORO

«Rua Alegre»

com Lois Moran — Nick Stuart — Sally Phipps

COMPLEMENTOS: "Noir de la Mare", cantada pela famosa Raquel Meller; e "FOX JORNAL MOVIETONE", novidades internacionaes synchronizadas.

AMANHÃ —:— A sensacional apresentação de Maurice Chevalier, no super-film da PARAMOUNT, cantado, falado, "Innocentes de Paris"

Complemento: — "O RAPAZ DO BANJO", fantasia musical.

TRIANON

HOJE—Vesperal ás 3 hs.—HOJE

Sessões ás 8 e 10 horas

4º dia da engraçadissima comedia de Arniches, Paso e Estremera adaptada por Joracy Camargo.

O AMADO DO FLAMENGO

JAYME COSTA e toda a companhia irresistiveis de comicidade nos seus magnificos papeis.

AMANHA — A's 8 e 10 horas "O AMADO DO FLAMENGO"

KUKA

O MELHOR MATA RATOS

HORTULANIA

OUVIDOR, 77 — RIO

THEATRO REPUBLICA

HOJE — A's 7 3|4 e 9 3|4

"O PROPHETA DA GAVEA"

A mais sensacional e esperada de todas as estréas! Pela Companhia MARGARIDA MAX — Uma revista de Gastão Tojeiro em 2 actos e 20 quadros—Uma revista com enredo interessantissimo de principio a fim — Uma revista de um escriptor de comedia — Uma revista com 16 personagens atravessando toda a peça.

Uma revista com scena de comedia e de tragedia—Uma revista que fez o milagre de alliar a fantasia ao enredo — Uma linda revista com principio, meio e fim. — Uma revista sem sketch e sem cortinas.

HOJE — 1.ª "matinée", ás 2 3|4

SEGREDOS DO ORIENTE

A ultra-maravilhosa pellicula "Insuperavel da UFA para a nossa phase de ouro, com

IVAN PETROVITCH-MARCELLA ALBANI AGNES PETERSEN

A formidavel producção das solennidades mysteriosas dos harens deslumbrantes onde se degladiam a seducção, o encanto e os ardis de mulheres tentadoras....

BREVEMENTE NO

RIALTO

WILLIAM FOX

APRESENTA

GEORGE O'BRIEN NORA LANE FARELL MACDONALD

Na emocionante pellicula synchronizada no "FOX MOVIETONE"

APPARENCIAS FALSAS

Sob uma apparencia falsa, floresceu em formosos idylios, um grande e sincero amor!

Complementos sonoros "Movietone" — "Meu velho lar de Kentucky", cantado por Forbes Randolph e sua troupe; "Houve dias felizes", pela cantora russa Nina Tarasova, e o collossal "Fox Movietone Novidades n. 10", que desvenda synchronizadamente as mais palpitantes e recentes reportagens graphicas do universo.

Amanhã

PATHE' PALACE

FOX

CASINO

O melhor espectaculo de variedades até hoje visto no Rio

HOJE —|||— HOJE

Vesperal, ás 15 horas e á noite, ás 8 e 10 hs.

Au Revoir

DOLLIE BILLIE

Quarta-feira — Despedida da companhia

Correspondendo á preferencia do publico, para facilitar a todos a frequencia dos ultimos espectaculos (segunda, terça e quarta-feira) a Empresa fará realizal-os aos seguintes preços populares:

Poltronas e balcões de frizas, 7$; frizas e camarotes, 35$; balcões e entradas de camarotes, 5$.

A seguir: Josephine Baker, a "venus de ebano".

THEATRO RECREIO

HOJE Matinée, ás 2 3|4

A' noite, ás 7 3|4 e 9 3|4 — Continuação do successo verificado ante-hontem nas duas sessões da engraçadissima e maravilhosa revista de MARQUES PORTO e LUIZ PEIXOTO, os "azes" do genero:

BANCO DO BRASIL

Uma grande série de numeros bisados.

Duas horas de sadia gargalhada

Todas as noites: "BANCO DO BRASIL"

ELECTRO-BALL

Rua Visconde do Rio Branco, 51

HOJE —|||— 14 horas —|||— HOJE

Um bello encontro esportivo, em 20 pontos

ISAIAS - EGUIA (Azues)
versus
GABRIEL - NILO (Vermelhos)

— NO CINEMA —

CRISE

Um drama em nove actos, da UFA, com BRIGITTE HELM

Variados Torneios — NO — Variados Torneios

ELECTRO-BALL

Rua Visconde do Rio Branco, 51